

2024年夏号

Diony presents

厳選國酒カタログ



202406

夏

目次

清酒

酒米樂酒(ディオニーオリジナル).....	1
東北.....	2
関東甲信越.....	4
北陸.....	6
東海.....	8
近畿.....	10
京都.....	14
中国・四国.....	20
九州.....	23

焼酎

芋焼酎.....	24
麦焼酎.....	29
泡盛・その他焼酎.....	31

梅酒・リキュール等・ クラフトビール・ウイスキー・ジン

梅酒.....	33
リキュール等.....	34
クラフトビール・ウイスキー・ジン.....	37

酒米楽酒

さかまいらくしゆ

5種類の米の違いを味わえる ディオニーオリジナル商品

	新潟	田原酒造		福井	舟木酒造		
	さかまいらくしゆ かもんらべる ごひやくまんごく 酒米楽酒 家紋ラベル 五百万石			さかまいらくしゆ かもんらべる しんりき 酒米楽酒 家紋ラベル 神力			
	使用米/ 五百万石			使用米/ 神力			
	精米歩合/ 58%			ALC度/ 15			
	酸度/ 1.6			日本酒度/ +7			
	Dコード	14570		Dコード	14571		
	容量/入数	300ml / 24		容量/入数	300ml / 24		
	小売価格	550		小売価格	550		
300ml / JAN 4538938002781		300ml / JAN 4982057325335					
<p>ディオニーオリジナル商品、「酒米楽酒 家紋ラベル」。「五百万石」は、すっきりとした辛口の酒に仕上がるとされており、美しい余韻と切れ味が良いのが特徴です。</p>				<p>ディオニーオリジナル商品、「酒米楽酒 家紋ラベル」。粒が大きくふくよかな米である「神力」が持つ旨さを感じながら、穏やかで控えめな香りと後口に爽やかさが広がります。</p>			
備考 ☆		備考 ☆					
	岐阜	千代菊		京都	ハクレイ酒造		
	さかまいらくしゆ かもんらべる ひだほまれ 酒米楽酒 家紋ラベル 飛騨誉			さかまいらくしゆ かもんらべる いわい 酒米楽酒 家紋ラベル 祝			
	使用米/ 飛騨誉			使用米/ 祝			
	精米歩合/ 65%			ALC度/ 15			
	酸度/ 1.6			日本酒度/ +10			
	Dコード	14572		Dコード	14573		
	容量/入数	300ml / 24		容量/入数	300ml / 24		
	小売価格	550		小売価格	550		
300ml / JAN 4965481332612		300ml / JAN 4985237551791					
<p>ディオニーオリジナル商品、「酒米楽酒 家紋ラベル」。「飛騨誉」の旨みを引き出しながら、飲み口は軽やかで、純米酒らしい味の幅を効かせており、控えめな甘さと香りが伝わる味わいです。</p>				<p>ディオニーオリジナル商品、「酒米楽酒 家紋ラベル」。「祝」は、華やかな吟醸香がのりやすく、フルーティーな味わいが特徴でスッキリとしたキレの良いお酒です。</p>			
備考 ☆		備考 ☆					
	兵庫	茨木酒造	ディオニー株式会社				
	さかまいらくしゆ かもんらべる やまだにしき 酒米楽酒 家紋ラベル 山田錦		さかまいらくしゆ ごほんせつと 酒米楽酒 家紋ラベル 5本セット				
	使用米/ 山田錦		Dコード	17338	容量/入数	300ml × 5/4	
	精米歩合/ 75%		ALC度/ 15		小売価格	3250	
	酸度/ 1.4		日本酒度/ +4		JAN	4571455209561	
	Dコード	14574					
	容量/入数	300ml / 24					
	小売価格	550					
300ml / JAN 4560279411106							
<p>ディオニーオリジナル商品、「酒米楽酒 家紋ラベル」。「山田錦」は、酒造好適米の王様と呼ばれ、粒が大きいので酒造りに適しています。立ち香は穏やかで、口に含むと旨味がやさしく広がります。</p>				<p>田原酒造(新潟)の「五百万石」、舟木酒造(福井)の「神力」、千代菊(岐阜)の「飛騨誉」、ハクレイ酒造(京都)の「祝」、茨木酒造(兵庫)の「山田錦」と、5種類の米の違いをお楽しみいただけるディオニーオリジナルの商品です。贈答用におすすめです。</p>			
備考 ☆		備考 ☆		ケース単位(1ケース4セット入り)			

東北地方

岩手 宮城 秋田 山形

岩手 あさ開



明治4年創業
南部杜氏によって受け継がれる、
酒の里・岩手を代表するブランド



岩手	あさ開	
あさびらき すいじん じゅんまいおおからくち	あさ開 水神 純米大辛口	
使用米/ 国産米		
精米歩合/ 70%	ALC度/ 16	
酸度/ -	日本酒度/ +10	
Dコード	21854	
容量/入数	1800ml / 6	
小売価格	2334	
1800ml / JAN	4970829216103	

一般的に辛口と言えば日本酒度+5度ですが、純米酒ながら+10度の辛さを実現したのが純米大辛口水神(すいじん)です。ただ辛いだけではなく、米本来の味わいがしっかり残る『味のある辛口純米』に仕上がっております。様々なお料理に合わせていただきたい純米大辛口です。飲食店様限定のご案内となっております。

備考

岩手 菊の司



1772年創業 岩手県最古の酒蔵
食中酒としての日本酒を信条に
蔵人一丸となった「和の酒」を醸します



岩手	菊の司	
きくのつかさ じゅんまいしゅ しちふくじん	菊の司 純米酒 七福神	
使用米/ 岩手県産ひとめぼれ他		
精米歩合/ 65%	ALC度/ 15	
酸度/ 1.7	日本酒度/ +3	
Dコード	29293	29294
容量/入数	1800ml / 6	720ml / 12
小売価格	2420	1210
1800ml / JAN	4953676620088	
720ml / JAN	4953676620095	

マイルドなコクに定評のある七福神の純米酒。決して飾り気はないけれど、晩酌の友として広くご支持いただいている定番商品です。米は「ひとめぼれ」などの飯米を精米歩合65%で使用し、協会9号酵母で発酵させます。純米酒らしいふくよかな米の旨みを、冷やしても、お燗でも存分に楽しめます。

備考

宮城 中勇酒造店



他のまねをすることなく、
あくまで地の酒として特長があり、
愛される「旨口」の酒質を目指します



宮城	中勇酒造店	
とくべつじゅんまいしゅ むげん	特別純米酒 夢幻	
使用米/ 宮城県産米		
精米歩合/ 60%	ALC度/ 15.3	
酸度/ 1.6	日本酒度/ +1	
Dコード	29080	29111
容量/入数	1800ml / 6	720ml / 12
小売価格	2280	1160
1800ml / JAN	4936594500441	
720ml / JAN	4936594500458	

丹念に精白され研ぎ澄まされた酒造好適米と、奥羽山脈に湧く清水を使い、南部杜氏の手による低温長期発酵が、まろやかな芳香と深い味わいを醸します。純米酒の米の旨みが冴えるバランスの良いお酒です。

備考 ☆

秋田 金紋秋田酒造

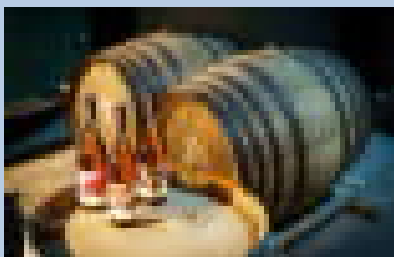

米の旨味の表現力、旨みを深化させる
熟成技術、精緻な味わいに仕上げる
ブレンド技術が特徴です

秋田 金紋秋田酒造



秋田	金紋秋田酒造	
えつくすりーろぜ じゅんまいしゅ	X 3 Rose 純米酒	
使用米/ めんこいな・赤米		
精米歩合/ 70%	ALC度/ 15	
酸度/ 2.4	日本酒度/ -11	
Dコード	27004	
容量/入数	720ml / 12	
小売価格	2727	
720ml / JAN	4936708004889	

通常の3倍の麴で仕上げた純米酒。白米に古代米(赤米)を加え、口当たり非常に丸みがあり、美しいロゼ色と芳醇な甘さと母のようなさわやかな酸味が感じられます。

備考

秋田 金紋秋田酒造



秋田	金紋秋田酒造	
かくまがわ じゅんまいぎんじょう	角間川 純米吟醸	
使用米/ 秋田酒こまち		
精米歩合/ 55%	ALC度/ 16	
酸度/ 1.4	日本酒度/ +1.4	
Dコード	27005	
容量/入数	720ml / 12	
小売価格	1818	
720ml / JAN	4936708005077	

「秋田流花酵母」を使用し、「秋田酒こまち」の柔らかな旨味とキレがバランスよく調和して、口あたりは爽やかです。じんわりとリンゴ、メロン様の吟醸香が口の中で広がり、余韻は長く、心地のいいお酒に仕上がりました。

備考

※表示価格に消費税は含まれておりません。

山形 渡會本店



銘醸地「大山」で380余年
赤川の清浄水と庄内平野の良質米
深い感動を与える酒造りを目指します



山形	渡會本店	
わたらい きもとじゅんまい 和田来 生酛純米		
使用米/ 美山錦、出羽きらり		
精米歩合/ 65%	ALC度/ 15.2	
酸度/ 2	日本酒度/ -1	
Dコード	19595	19596
容量/入数	1800ml / 6	720ml / 12
小売価格	2500	1250
1800ml / JAN	4990094112115	
720ml / JAN	4990094112122	

創業380年の渡會本店に伝え継がれた「きもと作り」の手法により醸された純米酒です。一般の速醸酒とは違った複雑な方法で酵母を造りますので、その香りと味わいには特有の奥深さが生み出されます。

備考 ☆

山形 米鶴酒造



まほろばの里・高島町の地で300年
お辞儀の姿に例えられる稲穂や鶴の姿にちなみ、感謝を
伝える酒でありたいと願って名付けられた『米鶴』



山形	米鶴酒造	
よねつる ちょうからじゅんまい 米鶴 超辛純米		
使用米/ 出羽の里、他		
精米歩合/ 65%	ALC度/ 15~16	
酸度/ 1.4	日本酒度/ +7~10	
Dコード	27814	21814
容量/入数	1800ml / 6	720ml / 12
小売価格	2182	1091
1800ml / JAN	4951046083396	
720ml / JAN	4951046083402	

一般には「純米造りで、辛口の酒を造るのは難しい」と言われています。『米鶴 超辛純米』は、完全熟成の純米もろみにより、飲むほどに旨味が湧る、「これぞ純米酒」と実感できる本格・辛口の純米酒です。

備考

山形	米鶴酒造	
よねつる じゅんまいしゅ はっほうにぎり 米鶴 純米酒 発泡にぎり		
使用米/ 麴米：出羽の里 掛米：山形県産米		
精米歩合/ 65%	ALC度/ 15	
酸度/ 1.6	日本酒度/ +2.5	
Dコード	27783	
容量/入数	720ml / 12	
小売価格	1445	
720ml / JAN	4951046085703	

高品質の山形県産米を使った、純米のもろみを搾った時一番最初に出る白いオリがからんだ日本酒です。フルーティーな香りで、ビン内二次醗酵による炭酸ガスを含み、ピチピチとした味わいです。

山形	米鶴酒造	
よねつる ちょうからじゅんまいだいぎんじょう ゆきめがみ 米鶴 超辛純米大吟醸 雪女神		
使用米/ 雪女神(山形)		
精米歩合/ 50%	ALC度/ 15	
酸度/ 1.3	日本酒度/ +8	
Dコード	26674	26675
容量/入数	1800ml / 6	720ml / 12
小売価格	3182	1591
1800ml / JAN	4951046085055	
720ml / JAN	4951046085208	

マスカットを思わせる爽やかな印象の香り。「雪女神」で醸したお酒特有の綺麗な味わいとドライな切れを楽しめる、『超辛口の純米大吟醸酒』です。口当たりはすっきりとしているながら米の旨味を感じられます。お好きな料理と一緒に、食中酒としてお召し上がりください。

備考

山形	米鶴酒造	
よねつる じゅんまいぎんじょう さんじゅうよんごうじこみ 米鶴 純米吟醸34号仕込み		
使用米/ 美山錦		
精米歩合/ 55%	ALC度/ 16	
酸度/ 1.5	日本酒度/ ±0~+2	
Dコード	19036	19037
容量/入数	1800ml / 6	720ml / 12
小売価格	2908	1453
1800ml / JAN	4951046084973	
720ml / JAN	4951046084980	

高品質「美山錦」を使用し山形酵母で仕込んだ華やかな純米吟醸酒です。仕込みタンクが1本できあがるたびにシーズン初めから、「1号」「2号」と通し番号をつけていき、吟醸34号とはそのシーズンで34番目に仕込んだという意味です。しかも「34号の留め添えの日は元日に行う」と決められており、たいへんおめでたい純米吟醸酒です。

備考

関東甲信越

栃木 新潟

栃木 天鷹酒造



「美味しい・安心・楽しい」酒造り
人はもちろん自然にも未来にも優しい製品を
心を込めて造り、世界中にお届けします



栃木	天鷹酒造	
ゆうきじゅんまい てんたか すばーりんぐ なまぎけ 有機純米 天鷹 スパークリング生酒		
使用米/ 有機五百万石・有機あさひの夢		
精米歩合/ 68%	ALC度/ 15	
酸度/ 2	日本酒度/ +4	
Dコード	20110	
容量/入数	720ml /12	
小売価格	1600	
720ml /JAN	4989710036959	

瓶内二次発酵による自然の炭酸ガスの心地よい口当たりと軽やかな香り、すっきりとした飲み口が特徴の純米酒です。

備考 ケース単位受注

	<table border="1"> <tr> <td>栃木</td> <td colspan="2">天鷹酒造</td> </tr> <tr> <td colspan="3">ゆうき じゅんまい てんたか 有機 純米 天鷹</td> </tr> <tr> <td colspan="3">使用米/ 有機五百万石、有機あさひの夢</td> </tr> <tr> <td>精米歩合/ 68%</td> <td colspan="2">ALC度/ 15</td> </tr> <tr> <td>酸度/ 2</td> <td colspan="2">日本酒度/ +4</td> </tr> <tr> <td>Dコード</td> <td>19954</td> <td>19955</td> </tr> <tr> <td>容量/入数</td> <td>1800ml / 6</td> <td>720ml /12</td> </tr> <tr> <td>小売価格</td> <td>3200</td> <td>1600</td> </tr> <tr> <td>1800ml /JAN</td> <td colspan="2">4989710036980</td> </tr> <tr> <td>720ml /JAN</td> <td colspan="2">4989710036973</td> </tr> </table>	栃木	天鷹酒造		ゆうき じゅんまい てんたか 有機 純米 天鷹			使用米/ 有機五百万石、有機あさひの夢			精米歩合/ 68%	ALC度/ 15		酸度/ 2	日本酒度/ +4		Dコード	19954	19955	容量/入数	1800ml / 6	720ml /12	小売価格	3200	1600	1800ml /JAN	4989710036980		720ml /JAN	4989710036973	
栃木	天鷹酒造																														
ゆうき じゅんまい てんたか 有機 純米 天鷹																															
使用米/ 有機五百万石、有機あさひの夢																															
精米歩合/ 68%	ALC度/ 15																														
酸度/ 2	日本酒度/ +4																														
Dコード	19954	19955																													
容量/入数	1800ml / 6	720ml /12																													
小売価格	3200	1600																													
1800ml /JAN	4989710036980																														
720ml /JAN	4989710036973																														

天鷹酒造は、日本だけでなくアメリカ・欧州連合でも認証を受けている蔵です。有機栽培にて育てられた五百万石を有機米の特性を保つため、醸造行程においても細心の注意をしながら醸し、やさしい米の旨みとコクがありながら味わい深いお酒です。

	<table border="1"> <tr> <td>栃木</td> <td colspan="2">天鷹酒造</td> </tr> <tr> <td colspan="3">ゆうき じゅんまいぎんじょう てんたか ごひやくまんごく 有機 純米吟醸 天鷹 五百万石</td> </tr> <tr> <td colspan="3">使用米/ 有機五百万石</td> </tr> <tr> <td>精米歩合/ 58%</td> <td colspan="2">ALC度/ 15</td> </tr> <tr> <td>酸度/ 1.4</td> <td colspan="2">日本酒度/ +3</td> </tr> <tr> <td>Dコード</td> <td colspan="2">19953</td> </tr> <tr> <td>容量/入数</td> <td colspan="2">720ml /12</td> </tr> <tr> <td>小売価格</td> <td colspan="2">2000</td> </tr> <tr> <td>720ml /JAN</td> <td colspan="2">4989710036942</td> </tr> </table>	栃木	天鷹酒造		ゆうき じゅんまいぎんじょう てんたか ごひやくまんごく 有機 純米吟醸 天鷹 五百万石			使用米/ 有機五百万石			精米歩合/ 58%	ALC度/ 15		酸度/ 1.4	日本酒度/ +3		Dコード	19953		容量/入数	720ml /12		小売価格	2000		720ml /JAN	4989710036942	
栃木	天鷹酒造																											
ゆうき じゅんまいぎんじょう てんたか ごひやくまんごく 有機 純米吟醸 天鷹 五百万石																												
使用米/ 有機五百万石																												
精米歩合/ 58%	ALC度/ 15																											
酸度/ 1.4	日本酒度/ +3																											
Dコード	19953																											
容量/入数	720ml /12																											
小売価格	2000																											
720ml /JAN	4989710036942																											

天鷹で使用する有機米は、農業や化学肥料などを作付け前2年以上使わない認定圃場で、化学物質に触れないように認定農家によって生産されています。爽やかな香りと柔らかな口当たりが特徴の純米吟醸酒。

備考 ケース単位受注

栃木 西堀酒造



内陸に位置し、食と農が豊かな栃木県
その食文化に適した濃醇旨口タイプの食中
酒として、門外不出を造り続けて参りました

	<table border="1"> <tr> <td>栃木</td> <td colspan="2">西堀酒造</td> </tr> <tr> <td colspan="3">もんがいふしゆつ じゅんまいしゆ 門外不出 純米酒</td> </tr> <tr> <td colspan="3">使用米/ 栃木県産米</td> </tr> <tr> <td>精米歩合/ 70%</td> <td colspan="2">ALC度/ 15</td> </tr> <tr> <td>酸度/ 1.6</td> <td colspan="2">日本酒度/ -2</td> </tr> <tr> <td>Dコード</td> <td>28111</td> <td>28114</td> </tr> <tr> <td>容量/入数</td> <td>1800ml / 6</td> <td>720ml /12</td> </tr> <tr> <td>小売価格</td> <td>2540</td> <td>1270</td> </tr> <tr> <td>1800ml /JAN</td> <td colspan="2">4934676015838</td> </tr> <tr> <td>720ml /JAN</td> <td colspan="2">4934676015821</td> </tr> </table>	栃木	西堀酒造		もんがいふしゆつ じゅんまいしゆ 門外不出 純米酒			使用米/ 栃木県産米			精米歩合/ 70%	ALC度/ 15		酸度/ 1.6	日本酒度/ -2		Dコード	28111	28114	容量/入数	1800ml / 6	720ml /12	小売価格	2540	1270	1800ml /JAN	4934676015838		720ml /JAN	4934676015821	
栃木	西堀酒造																														
もんがいふしゆつ じゅんまいしゆ 門外不出 純米酒																															
使用米/ 栃木県産米																															
精米歩合/ 70%	ALC度/ 15																														
酸度/ 1.6	日本酒度/ -2																														
Dコード	28111	28114																													
容量/入数	1800ml / 6	720ml /12																													
小売価格	2540	1270																													
1800ml /JAN	4934676015838																														
720ml /JAN	4934676015821																														

栃木県産米を全量使用。七割まで磨いた米を、日光連山の自然伏流水にてじっくり長期低温発酵・手造り醸造仕込みで醸しました。米本来の味わいが楽しめる純米酒。おだやかな香りとコクのある芳醇でキレの良い酒です。

	<table border="1"> <tr> <td>栃木</td> <td colspan="2">西堀酒造</td> </tr> <tr> <td colspan="3">もんがいふしゆつ じゅんまいぎんじょう55 門外不出 純米吟醸 55</td> </tr> <tr> <td colspan="3">使用米/ 栃木県産米</td> </tr> <tr> <td>精米歩合/ 55%</td> <td colspan="2">ALC度/ 15</td> </tr> <tr> <td>酸度/ 1.4</td> <td colspan="2">日本酒度/ +4</td> </tr> <tr> <td>Dコード</td> <td>28112</td> <td>28113</td> </tr> <tr> <td>容量/入数</td> <td>1800ml / 6</td> <td>720ml /12</td> </tr> <tr> <td>小売価格</td> <td>3160</td> <td>1580</td> </tr> <tr> <td>1800ml /JAN</td> <td colspan="2">4934676003088</td> </tr> <tr> <td>720ml /JAN</td> <td colspan="2">4934676003040</td> </tr> </table>	栃木	西堀酒造		もんがいふしゆつ じゅんまいぎんじょう55 門外不出 純米吟醸 55			使用米/ 栃木県産米			精米歩合/ 55%	ALC度/ 15		酸度/ 1.4	日本酒度/ +4		Dコード	28112	28113	容量/入数	1800ml / 6	720ml /12	小売価格	3160	1580	1800ml /JAN	4934676003088		720ml /JAN	4934676003040	
栃木	西堀酒造																														
もんがいふしゆつ じゅんまいぎんじょう55 門外不出 純米吟醸 55																															
使用米/ 栃木県産米																															
精米歩合/ 55%	ALC度/ 15																														
酸度/ 1.4	日本酒度/ +4																														
Dコード	28112	28113																													
容量/入数	1800ml / 6	720ml /12																													
小売価格	3160	1580																													
1800ml /JAN	4934676003088																														
720ml /JAN	4934676003040																														

口当たりやわらかでお米の旨味があり、すっきりとした後味のお酒です。辛口好きな方、甘口好きな方、どちらでも合わせることのできる、万能タイプの純米吟醸酒です。

備考

新潟 渡辺酒造店



米の栽培から醸造まで全て自社スタッフで
新潟独自の酒米、五百万石と越淡麗のみ使用
セバージュ・ヴィンテージの違いを味わえる日本酒

	<table border="1"> <tr> <td>新潟</td> <td colspan="2">渡辺酒造店</td> </tr> <tr> <td colspan="3">ねちおとこやま じゅんまいしゆ 根知男山 純米酒</td> </tr> <tr> <td colspan="3">使用米/ 五百万石</td> </tr> <tr> <td>精米歩合/ 60%</td> <td colspan="2">ALC度/ 15~16</td> </tr> <tr> <td>酸度/ 1.5</td> <td colspan="2">日本酒度/ +3</td> </tr> <tr> <td>Dコード</td> <td>17620</td> <td>17621</td> </tr> <tr> <td>容量/入数</td> <td>1800ml / 6</td> <td>720ml /12</td> </tr> <tr> <td>小売価格</td> <td>2906</td> <td>1499</td> </tr> <tr> <td>1800ml /JAN</td> <td colspan="2">4580121680603</td> </tr> <tr> <td>720ml /JAN</td> <td colspan="2">4580121680610</td> </tr> </table>	新潟	渡辺酒造店		ねちおとこやま じゅんまいしゆ 根知男山 純米酒			使用米/ 五百万石			精米歩合/ 60%	ALC度/ 15~16		酸度/ 1.5	日本酒度/ +3		Dコード	17620	17621	容量/入数	1800ml / 6	720ml /12	小売価格	2906	1499	1800ml /JAN	4580121680603		720ml /JAN	4580121680610	
新潟	渡辺酒造店																														
ねちおとこやま じゅんまいしゆ 根知男山 純米酒																															
使用米/ 五百万石																															
精米歩合/ 60%	ALC度/ 15~16																														
酸度/ 1.5	日本酒度/ +3																														
Dコード	17620	17621																													
容量/入数	1800ml / 6	720ml /12																													
小売価格	2906	1499																													
1800ml /JAN	4580121680603																														
720ml /JAN	4580121680610																														

普段着のように気楽に呑んでいたけように、というコンセプトで仕込んであるお酒です。根知谷の米、根知谷の水、根知谷の空気、根知谷の自然が生み出す味わいです。

	<table border="1"> <tr> <td>新潟</td> <td colspan="2">渡辺酒造店</td> </tr> <tr> <td colspan="3">ねちおとこやま じゅんまいぎんじょう 根知男山 純米吟醸</td> </tr> <tr> <td colspan="3">使用米/ 五百万石・越淡麗</td> </tr> <tr> <td>精米歩合/ 55%</td> <td colspan="2">ALC度/ 15~16</td> </tr> <tr> <td>酸度/ 1.2</td> <td colspan="2">日本酒度/ +2</td> </tr> <tr> <td>Dコード</td> <td>17622</td> <td>17623</td> </tr> <tr> <td>容量/入数</td> <td>1800ml / 6</td> <td>720ml /12</td> </tr> <tr> <td>小売価格</td> <td>3432</td> <td>1800</td> </tr> <tr> <td>1800ml /JAN</td> <td colspan="2">4580121680238</td> </tr> <tr> <td>720ml /JAN</td> <td colspan="2">4580121680245</td> </tr> </table>	新潟	渡辺酒造店		ねちおとこやま じゅんまいぎんじょう 根知男山 純米吟醸			使用米/ 五百万石・越淡麗			精米歩合/ 55%	ALC度/ 15~16		酸度/ 1.2	日本酒度/ +2		Dコード	17622	17623	容量/入数	1800ml / 6	720ml /12	小売価格	3432	1800	1800ml /JAN	4580121680238		720ml /JAN	4580121680245	
新潟	渡辺酒造店																														
ねちおとこやま じゅんまいぎんじょう 根知男山 純米吟醸																															
使用米/ 五百万石・越淡麗																															
精米歩合/ 55%	ALC度/ 15~16																														
酸度/ 1.2	日本酒度/ +2																														
Dコード	17622	17623																													
容量/入数	1800ml / 6	720ml /12																													
小売価格	3432	1800																													
1800ml /JAN	4580121680238																														
720ml /JAN	4580121680245																														

根知男山を代表するお酒です。米の味わいを柔らかく、そして香りよく造り上げたのが、この純米吟醸です。五百万石と越淡麗を使い、酵母は新潟県醸造試験場のG9を主に使っております。G9酵母は穏やかな香りと味が特徴で、飲み飽きせず、に、どんどん飲めます。

備考

※表示価格に消費税は含まれておりません。

新潟 朝妻酒造



良質の米、清らかな水、酒造りに良い気候
伝承の技で醸し出す新潟淡麗の美酒、
ぜひお試しください

新潟	朝妻酒造	
	このふうせつ じゅんまいぎんじょう 越乃風雪 純米吟醸	
	使用米/ 五百万石、他	
精米歩合/ 60%	ALC度/ 15	
酸度/ 1.2	日本酒度/ +4	
Dコード	17685	17686
容量/入数	1800ml / 6	720ml / 6
小売価格	1940	967
1800ml / JAN	4942363335596	
720ml / JAN	4942363335602	

新潟印としての淡麗な味わいと、吟醸酒としての香り、純米酒の米の旨みとコクを兼ね備えた清酒です。

備考

新潟	朝妻酒造	
	このふうせつ たいぎんじょう 越乃風雪 大吟醸	
	使用米/ 国産米	
精米歩合/ 50%	ALC度/ 15	
酸度/ 1.1	日本酒度/ +2	
Dコード	17683	17684
容量/入数	1800ml / 6	720ml / 6
小売価格	2304	1235
1800ml / JAN	4942363215669	
720ml / JAN	4942363215676	

新潟印の淡麗な味わい。手軽に飲める普段着の大吟醸酒。香りとコクを兼ね備え、冷やして、水を浮かべて等、飲み方の多様性を開く大吟醸酒です。

備考

新潟 高の井酒造



元祖“雪中貯蔵酒”発祥蔵
雪降る自然と共に真摯に酒に向き合い
新潟酒の美味しさを追求しています

新潟	高の井酒造	
	たかのい とくべつじゅんまい しんぶんまき たかの井 特別純米 新聞巻き	
	使用米/ 新潟県産米	
精米歩合/ 60%	ALC度/ 15	
酸度/ 1.4	日本酒度/ +3	
Dコード	28914	28915
容量/入数	1800ml / 6	720ml / 12
小売価格	2700	1350
1800ml / JAN	4920157070960	
720ml / JAN	4920157070977	

やわらかく、まるみのある口当たりとキレの良さが絶妙な味わい。鍋料理や焼き魚に相性抜群の食事を楽しませる純米酒です。

備考 2024年6月1日～上記価格に改定

新潟	高の井酒造	
	えちご うおめくらぶが じゅんまいしゅ 越後 魚沼倶楽部 純米酒	
	使用米/ 五百万石、新潟産一般米	
精米歩合/ 60%	ALC度/ 15	
酸度/ 1.4	日本酒度/ +3	
Dコード	23946	
容量/入数	720ml / 12	
小売価格	1200	
720ml / JAN	4920157072445	

魚沼・小千谷の冬は酒蔵を雪が深く包みます。豪雪地ならではの湿度の高い重い雪は空気を清浄にし、清冽で豊富な水を育み素晴らしい自然の恵みをもたらしてくれます。魚沼の酒らしくやわらかく口当たりきれいに澄んだ味わいが特徴です。

備考

新潟 田原酒造



創業は明治30年
一般に新潟の酒が“端麗辛口”と言われる中、
「雪鶴」は“旨味豊かな地酒”です

新潟	田原酒造	
	ゆきつる じゅんまいしゅ 雪鶴 純米酒	
	使用米/ 五百万石、一般米	
精米歩合/ 65%	ALC度/ 14.5	
酸度/ 1.5	日本酒度/ +2	
Dコード	27986	27987
容量/入数	1800ml / 6	720ml / 12
小売価格	2800	1400
1800ml / JAN	4538938000275	
720ml / JAN	4538938000282	

新潟県南西部に位置し、翡翠(ヒスイ)の産地として知られる糸魚川の地酒です。田原酒造は小さな蔵ですが、酒通好みの飲みあきしない晩酌用辛口純米酒を得意とし、冷酒はもちろんですが、燗もとてもおいしいと評判です。

備考

新潟 白瀧酒造



雪国越後湯沢の水は軽快で柔軟
お客様に安心を提供、時には驚きを
演出するような酒造りを目指しています

備考

新潟 白瀧酒造



新潟	白瀧酒造	
	じょうぜんみずのごとし じゅんまいぎんじょう なまざけ 上善如水 純米吟醸 生酒	
	使用米/ 国産米	
精米歩合/ 60%	ALC度/ 15	
酸度/ 1.6	日本酒度/ +5	
Dコード	17401	17402
容量/入数	720ml / 6	300ml / 6
小売価格	1313	677
720ml / JAN	4980573306500	
300ml / JAN	4980573306517	

搾ったお酒を生のままビン詰めし、管理された環境のもと低温で熟成させました。落ち着きがあり、まろやか飲み心地とともに、搾りたてならではの香り高くフレッシュでしっかりした旨味があり、もぎたて果実のような自然な芳香が楽しめるお酒です。

備考 ケース単位受注・蔵元直送

新潟 加賀の井酒造



お客様へより良いものをお届けすべく、
大量生産を追い求めるのではなく、
人の目と手がしっかり届く範囲での
酒づくりを行っています

備考

新潟	加賀の井酒造	
	かがのい じゅんまいしゅ ちょうからくち 加賀の井 純米酒 超辛口	
	使用米/ 五百万石	
精米歩合/ 65%	ALC度/ 16	
酸度/ 1.9	日本酒度/ +18	
Dコード	20266	20267
容量/入数	1800ml / 6	720ml / 12
小売価格	2450	1300
1800ml / JAN	4534365014441	
720ml / JAN	4534365014458	

「味わいも楽しめる辛口純米酒をつくりたい」をコンセプトに挑戦したお酒です。通常の純米酒と比較し、麴のタイプや醗の経過などをアレンジし醸しました。日本酒度+15以上を基本とし、純米で醸す超辛口のお酒です。

備考

※表示価格に消費税は含まれておりません。

新潟 竹田酒造店



コクと丸みがあり五味調和した旨口酒、世界が認めたその美しい味わいを堪能下さい



新潟	竹田酒造店	
かたふね じゅんまいしゅ かたふね 純米酒		
使用米/ 越淡麗、こしいぶき(新潟)		
精米歩合/ 65%	ALC度/ 16	
酸度/ 1.7	日本酒度/ -4	
Dコード	27052	27053
容量/入数	1800ml / 6	720ml / 12
小売価格	2780	1390
1800ml / JAN	4956811000233	
720ml / JAN	4956811000240	

米とこうじ米だけで醸した、蔵の原点ともいえる1本。重厚感ある飲み口と、爽やかな酸味が絶妙なバランスで調和している。

備考



新潟	竹田酒造店	
かたふね じゅんまいぎんじょう かたふね 純米吟醸		
使用米/ 越淡麗、こしいぶき(新潟)		
精米歩合/ 55%	ALC度/ 16	
酸度/ 1.7	日本酒度/ -4	
Dコード	27056	27055
容量/入数	1800ml / 6	720ml / 12
小売価格	3960	1980
1800ml / JAN	4956811000035	
720ml / JAN	4956811000042	

華やかな吟醸香だけでなく、爽やかなふくらみもあります。フレッシュなバランスのとれた酸味が特徴的なお酒です。

備考



新潟	竹田酒造店	
かたふね はなじかん かたふね はなじかん		
使用米/ 越淡麗、こしいぶき(新潟)		
精米歩合/ 55%	ALC度/ 13	
酸度/ 4.3	日本酒度/ -50	
Dコード	27054	
容量/入数	500ml / 12	
小売価格	2200	
500ml / JAN	4956811000509	
500 / JAN		

リラックスして、ほっと一息つく。心を解きほぐす、少し甘くてちょっと軽めなアルコール。リースリング系のやさしい味わい。少し冷やして、おしやれにワイングラスで日頃の疲れを癒すパートナー。

備考

北陸地方

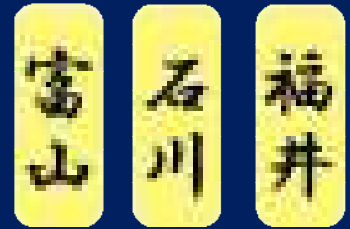

富山 成政酒造



戦国武将 佐々成政が水を求め 鑓で地を突き、そこから湧き出た「鑓の先の水」で仕込んだ日本酒



富山	成政酒造	
たましいをかもす たまさかえ とくべつじゅんまい 魂を醸す 玉栄 特別純米		
使用米/ 富山産玉栄		
精米歩合/ 55%	ALC度/ 16	
酸度/ 1.7	日本酒度/ +2	
Dコード	23605	23606
容量/入数	1800ml / 6	720ml / 12
小売価格	3400	1700
1800ml / JAN	4933922404068	
720ml / JAN	4933922404044	

無濾過・無炭素処理・常温保存にて熟成させてから出荷。抜群の旨味・酸味は常温から熱燗と幅広い温度でお楽しみ頂けます。様々な肴にキッチリ対峙する強靭さと深さがありながらも、主役たる肴を相乗的に引き立てる食中酒として、日本酒にうるさい方を唸らせています。

備考



富山	成政酒造	
たましいをかもす おやまにしき じゅんまい 魂を醸す 雄山錦 純米		
使用米/ 富山産雄山錦		
精米歩合/ 60%	ALC度/ 15	
酸度/ 1.8	日本酒度/ +2.5	
Dコード	29010	29011
容量/入数	1800ml / 6	720ml / 12
小売価格	2800	1400
1800ml / JAN	4933922041164	
720ml / JAN	4933922041140	

南砺市産雄山錦使用。お酒の旨みを十分に引き出すために1~2年の熟成期間を経てから出荷。旨み・酸味共バランス良く、飲み飽きせず、お食事にも合せやすい。夏場は冷で、冬は燗で召し上がると一層味わい深く、一年を通してお楽しみ頂けます。

備考

富山 皇国晴酒造



北アルプスの雪解け水を使用「毎日気軽に飲んで頂ける美味しいお酒」をお届けしたい



富山	皇国晴酒造	
ぎんじょう つるぎおたき げんていひん 吟醸 剣大滝 限定品		
使用米/ 五百万石		
精米歩合/ 60%	ALC度/ 15~16	
酸度/ 1.3	日本酒度/ +4	
Dコード	17965	
容量/入数	1800ml / 6	
小売価格	2000	
1800ml / JAN	4984526003423	

環境省選定・日本名水百選の美味しい天然水が1年を通じて湧き出している、日本でただ一つの蔵元です。北アルプス立山連邦の雪解け水が地中深く浸み込み、長い年月を経て湧き出した美味しい天然水を贅沢に100%使用して仕込んだ銘酒です。

備考

☆



富山	皇国晴酒造	
じゅんまいぎんじょう いわせ 純米吟醸 巖瀬		
使用米/ 山田錦		
精米歩合/ 50%	ALC度/ 15~16	
酸度/ 1.5	日本酒度/ +4	
Dコード	17957	17958
容量/入数	1800ml / 6	720ml / 6
小売価格	3300	1760
1800ml / JAN	4984526721259	
720ml / JAN	4984526748553	

兵庫県産山田錦を50%にまで磨き、「日本の名水百選」黒部川扇状地湧水群・岩瀬家の清水(しょうず)で仕込んだ純米大吟醸ランクのお酒です。ミネラル豊富な仕込み水のしっかりとした味わいがそのまま生かされ、品のある香りと調和が取れています。

備考

※表示価格に消費税は含まれておりません。

石川 鹿野酒造



「人、米、水へのこだわり」
 霊峰白山の自然と水に抱かれて、
 愛され続ける地酒「常きげん」を醸す

	石川	鹿野酒造		
	じょうきげん じゅんまい			常きげん 純米
	使用米/ 五百万石			
	精米歩合/ 60%	ALC度/ 16		
	酸度/ 1.4	日本酒度/ +3		
	Dコード	23551	23452	
	容量/入数	1800ml / 6	720ml / 12	
	小売価格	2400	1200	
	1800ml / JAN	4936731009035		
	720ml / JAN	4936731009042		

米の旨み・酸味・洗みが程よく調和し、コクを引き出しています。燗上がりするタイプで晩酌用としても大人気です。

	石川	鹿野酒造		
	じょうきげん やまはいじゅんまい			常きげん 山廃純米
	使用米/ 五百万石			
	精米歩合/ 65%	ALC度/ 17		
	酸度/ 1.8	日本酒度/ +3		
	Dコード	17572	17575	
	容量/入数	1800ml / 6	720ml / 12	
	小売価格	2700	1400	
	1800ml / JAN	4936731009011		
	720ml / JAN	4936731009028		

山廃仕込みは、自然界の乳酸菌を利用するため通常の(速醸)造りより2倍~3倍の日数が必要となりますが、そのどっしりとしたコクは、手間暇かける価値があります。濃厚な飲み口なのに喉越しのキレがよい純米酒です。

備考

備考 720ml箱入り/1800ml箱無し

福井 舟木酒造



1866年 福井市九頭竜川近くに創業
 ふっくらとした味と爽やかな香りの食中酒として料理に合わせやすい酒を醸します

	福井	舟木酒造		
	ふなき じゅんまいぎんじょうげんていにひやっかん			富成喜 純米吟醸限定二百貫
	使用米/ 神力(しんりき)			
	精米歩合/ 60%	ALC度/ 15~16		
	酸度/ 1.5	日本酒度/ +3.5~4.5		
	Dコード	14555	14556	
	容量/入数	1800ml / 6	720ml / 12	
	小売価格	3200	1600	
	1800ml / JAN	4982057905568		
	720ml / JAN	4982057945564		

地元福井市の篤農家との契約栽培で収穫された「神力米」を使用。奥深いままと切れの良い喉ごしをお楽しみください。

	福井	舟木酒造		
	くすりゅう じゅんまいぎんじょう			久寿龍 純米吟醸
	使用米/ 福井県産久寿龍			
	精米歩合/ 60%	ALC度/ 15~16		
	酸度/ 1.5	日本酒度/ +4.5		
	Dコード	14559	14557	
	容量/入数	1800ml / 6	720ml / 12	
	小売価格	3000	1500	
	1800ml / JAN	4982057904370		
	720ml / JAN	4982057944376		

復活した九頭竜米を小仕込みで仕込んだ純米吟醸福井県産米を使用し福井県独自の酵母を使い、九頭竜川の水で出来たお酒スッキリ辛口の切れの良い喉ごしをお楽しみいただけます。

備考 数量限定品

備考 数量限定品

※表示価格に消費税は含まれておりません。

東海地方



岐阜 日本泉醸造



全国でも珍しく地下に酒造があり、
四季醸造で蔵人にしか口にできない
フレッシュな酒を提供しています



岐阜	日本泉酒造
だいぎんじょう むろかなまげんしゅ 大吟醸 無濾過生原酒 ふなくちとり	
使用米/ 山田錦	
精米歩合/ 35%	ALC度/ 17~18
酸度/ 1.3	日本酒度/ +5
Dコード	26255
容量/入数	720ml / 6
小売価格	3576
720ml / JAN	4933752150241

最高の原料米といわれる山田錦を35%まで精白し、低温でゆっくり時間をかけて仕込んだ大吟醸の原酒を無濾過・無火入れでしぼったままビンに詰めた、大変贅沢なお酒です。華やかな吟醸香で純米大吟醸と比べ、よりスッキリした味わいです。

備考 蔵元直送・カタログ掲載品4種で混載可能(ロット: 720ml×6本)

岐阜	日本泉酒造
じゅんまいだいぎんじょう むろかなまげんしゅ 純米大吟醸 無濾過生原酒 ふなくちとり	
使用米/ 山田錦	
精米歩合/ 50%	ALC度/ 17~18
酸度/ 1.5	日本酒度/ +2
Dコード	26261
容量/入数	720ml / 6
小売価格	1961
720ml / JAN	4933752150432

最高の原料米といわれる山田錦を50%まで精白し、低温でゆっくり時間をかけて仕込んだ純米大吟醸の原酒を無濾過・無火入れでしぼったままビンに詰めた大変贅沢なお酒です。上品な吟醸香と大吟醸のスッキリ感の中に純米酒特有の幅のある味わいが特徴です。

備考 蔵元直送・カタログ掲載品4種で混載可能(ロット: 720ml×6本)

岐阜	日本泉酒造
じゅんまいぎんじょう むろかなまげんしゅ 純米吟醸 無濾過生原酒 ふなくちとり	
使用米/ 国産米	
精米歩合/ 60%	ALC度/ 17~18
酸度/ 1.5	日本酒度/ +3
Dコード	26258
容量/入数	720ml / 6
小売価格	1671
720ml / JAN	4933752150210

名水100撰の一つ清流長良川の伏流水を使用し、低温で丁寧に仕込んだもろみを昔ながらの木槽でゆっくりと糞沢に搾り、そのまま瓶に詰めたフレッシュな無濾過生原酒です。上品でフルーティーな吟醸香と無濾過生原酒特有の芳醇な味わいが特徴です。

備考 蔵元直送・カタログ掲載品4種で混載可能(ロット: 720ml×6本)

岐阜	日本泉酒造
じゅんまいぎんじょう ざるごしにこりなまげんしゅ 純米吟醸 筑濾しにこり生原酒	
使用米/ 国産米	
精米歩合/ 60%	ALC度/ 17~18
酸度/ 1.5	日本酒度/ +3
Dコード	26259
容量/入数	720ml / 6
小売価格	1490
720ml / JAN	4933752150333

純米吟醸のもろみをタンクから直接柄杓で少しづつすくい、手間暇を惜しまず丁寧に瓶で濾したにこり酒。さらりとした飲み口で、にこり酒をあまり吞まれない方にもおすすめです。

備考 蔵元直送・カタログ掲載品4種で混載可能(ロット: 720ml×6本)

岐阜 中島醸造



最も個性的なのは、独特な井戸より湧き上がる軟水の伏流水で、口当たり柔らかく旨き水です

岐阜	中島醸造
こざえもん だいぎんじょう 小左衛門 大吟醸	
使用米/ あさひの夢(岐阜県産)	
精米歩合/ 50%	ALC度/ 15.5
酸度/ 1.4	日本酒度/ +1
Dコード	17167 17132
容量/入数	1800ml / 6 720ml / 12
小売価格	2700 1350
1800ml / JAN	4524990393486
720ml / JAN	4524990394162

穏やかなパイナップル・グレープフルーツ様な上立、含み香にメロンやマスカットが加わります。口に含むとやわらかで透明感ある密度の軽い旨み、サラツとなめらかで緻密。アフターはサバケ良く瑞々しくフレッシュ。余韻は短く軽やかで、サラツと消えて行くキレの良さは抜群です。

備考

岐阜	中島醸造
こざえもん じゅんまいろくわりごぶ ほんしゅうやまだにしき 小左衛門 純米六割五分 播州山田錦	
使用米/ 播州山田錦	
精米歩合/ 65%	ALC度/ 15.5
酸度/ 2.4	日本酒度/ ±0
Dコード	17134 17135
容量/入数	1800ml / 6 720ml / 12
小売価格	2760 1380
1800ml / JAN	4524990247116
720ml / JAN	4524990247123

熟成香を感じさせない、凛としてコクを感じる純米酒です。山田錦らしい丸みと膨らみ、透明感を持つ旨味。バナナや和梨を感じる軽やかで穏やかな含み香。素直でクセのないコクのある味わいは口中で踊り広がります。飲み込んでゆくに連れササッと消えてゆく様は非常に軽快で、キレの良い仕上がりです。

備考

岐阜	中島醸造
こざえもん とくべつじゅんまい しなのみやまにしき 小左衛門 特別純米 信濃美山錦	
使用米/ 長野県産美山錦	
精米歩合/ 55%	ALC度/ 15.5
酸度/ 1.6	日本酒度/ +4
Dコード	17100 17101
容量/入数	1800ml / 6 720ml / 12
小売価格	2800 1400
1800ml / JAN	4524990226104
720ml / JAN	4524990226111

リンゴの様な爽やかな香りが特徴。お米の旨みも十分感じられる、キレと軽さのあるお酒。温度帯次第でいろいろなお料理に合わせる事ができます。小左衛門のベストセラー。

備考 ※表示価格に消費税は含まれておりません。

岐阜	中島醸造
こざえもん じゅんまいぎんじょう ひぜんおまち 小左衛門 純米吟醸 備前雄町	
使用米/ 岡山県産備前雄町	
精米歩合/ 55%	ALC度/ 15.5
酸度/ 1.7	日本酒度/ +2
Dコード	17104 17105
容量/入数	1800ml / 6 720ml / 12
小売価格	3400 1700
1800ml / JAN	4524990231016
720ml / JAN	4524990231023

日本最古の酒米「雄町」を55%まで精米して醸した純米吟醸。ライチ系の心地よい上立香と口に含んだ時の柔らかな口当たり。シャープな旨みを愉しんだ後にはキリッとした酸で口の中をスッキリしてくれます。お肉料理など油を使ったものと特に相性が良いです。

備考

岐阜	中島醸造
こざえもん じゅんまいぎんじょう ひだほまれ 小左衛門 純米吟醸 ひだほまれ	
使用米/ 岐阜県産ひだほまれ	
精米歩合/ 60%	ALC度/ 15.5
酸度/ 1.7	日本酒度/ +2
Dコード	17107 17108
容量/入数	1800ml / 6 720ml / 12
小売価格	3000 1500
1800ml / JAN	4524990627390
720ml / JAN	4524990628403

蔵からの酒粕を堆肥に使う「酒粕還元堆肥農法」を採用して造られたお米で醸される「サスティナブルな地酒」を目指したお酒。軽やかで優しい旨み。味わいにクセが少なくシーフードによく合います。小左衛門の中でも味の密度が軽やかな透明感のあるスッキリタイプのお酒です。

備考

岐阜 千代菊



岐阜羽島の地で江戸時代中期より続く千代菊
甘からず・辛からず・呑み飽きしない「平凡の
銘酒」として地元を中心に愛されています



岐阜	千代菊	
こうりん ゆうきじゆんまいしゆ 光琳 有機純米酒		
使用米/ 日本晴		
精米歩合/ 65%	ALC度/ 15.3	
酸度/ 1.4	日本酒度/ +1.5	
Dコード	22509	22510
容量/入数	1800ml / 6	720ml / 12
小売価格	2696	1394
1800ml / JAN	4965481722192	
720ml / JAN	4965481722208	

有機JAS認定米を100%使用した純米酒。長良川伏流水の
柔らかな口当たりと、ふくよかな米の旨みを感じられます。



岐阜	千代菊	
じゆんまい いぬとあきたこまち 純米 いぬとあきたこまち		
使用米/ あきたこまち		
精米歩合/ 65%	ALC度/ 15.3	
酸度/ 1.8	日本酒度/ +0	
Dコード	22513	22514
容量/入数	1800ml / 6	720ml / 12
小売価格	2970	1485
1800ml / JAN	4965481319583	
720ml / JAN	4965481319576	

岩手県産の有機栽培米あきたこまちを100%使用し、どっし
りとした旨みと深みのある純米酒に仕上がりました。ひやで
も、燗でも有機あきたこまちの旨みと長良川伏流水の柔らか
さが楽しめる一本です。

備考

備考



岐阜	千代菊	
じゆんまい わことあさひまい 純米 ねこと朝日米		
使用米/ 岡山県産「有機朝日米」・精米歩合65%		
精米歩合/ 65%	ALC度/ 15.3	
酸度/ 1.5	日本酒度/ +1	
Dコード	22515	22516
容量/入数	1800ml / 6	720ml / 12
小売価格	2970	1485
1800ml / JAN	4965481319606	
720ml / JAN	4965481319590	

コシヒカリ・ササニシキ・あきたこまちのルーツともいえる品種
である「朝日米」を使用。冷やして・常温・熱燗。それぞれの温
度帯で、朝日米の味わいを楽しんでいただけます。朝日米の
ふくよかな旨みと、長良川伏流水の柔らかな口当たりの調和
をお楽しみください。

備考

静岡 花の舞酒造



社名は、天竜川水系に古来より伝わる
奉納踊りのひとつ「花の舞」に由来
「花」は命の糧となる稲の花を表します



静岡	花の舞酒造	
はなのまい あびす すぱーくりんぐ 花の舞 Abyss スパークリング		
使用米/ 静岡県産米		
精米歩合/ 60%	ALC度/ 12	
酸度/ 3.7	日本酒度/ -6.4	
Dコード	28828	
容量/入数	720ml / 12	
小売価格	1800	
720ml / JAN	4964232322766	

フランスブルゴーニュの白ワイン酵母を使用することで、柑橘
類にも似たフレッシュな香りや、瓶内二次発酵由来の甘く香ば
しい香りと深く複雑な味わいが特徴的です。濃厚なアピス原
酒を二次発酵させる事により、アピスに相応しい理想的な
【泡】を表現しています。



静岡	花の舞酒造	
はなのまい じゆんまい 花の舞 純米		
使用米/ 静岡県産米		
精米歩合/ 60%	ALC度/ 15.5	
酸度/ 1.3	日本酒度/ +3~+4	
Dコード	28934	28935
容量/入数	1800ml / 6	720ml / 12
小売価格	2160	1080
1800ml / JAN	4964232249018	
720ml / JAN	4964232263014	

口に含んだ瞬間に米由来のやわらかな甘みを感じます。適度
な酸がアクセントとなり、後半は旨味を伴った心地よい余韻を
演出します。香りも味もシンプルで複雑性がなく、普段の食事
にも合わせやすい、まさにオールラウンダーと呼べる逸品で
す。

備考

備考

近畿地方

三重 滋賀 大板 兵庫 奈良

三重 河武醸造



目指したのは、一日の終わりに飲む人の心を洗い、潤すような日本酒の体験。日々忙しく自分に立ち戻る時間もない、そんな方に、ひと時、新たな息吹を吹き込んでくれるような新しい酒。



三重	河武醸造	
しきりつち じゅんまいだいぎんじょう 式 RICH 純米大吟醸		
使用米/ 弓形穂		
精米歩合/ 40%	ALC度/ 15	
酸度/ 1.2	日本酒度/ -2~±0	
Dコード	29402	
容量/入数	720ml /12	
小売価格	5000	
720ml /JAN	4985820001412	

河武醸造でしか扱えない酒米「弓形穂」100%使用の最高峰純米大吟醸酒。口当たりから余韻まで一貫した酸味に和菓子系の甘みが納まる。さっぱりとキレがありつつも、お米の風味豊かでコクのある味わい。手間と時間をかけて実現した最高級の味をお召し上がりください。

備考

	三重	河武醸造	
	しき ふれつしゅ じゅんまいだいぎんじょう 式 FRESH 純米大吟醸		
	使用米/ 弓形穂		
	精米歩合/ 50%	ALC度/ 15	
	酸度/ 1.3	日本酒度/ +3	
	Dコード	29401	
	容量/入数	720ml /12	
	小売価格	3000	
	720ml /JAN	4985820001443	

河武醸造でしか扱えない酒米「弓形穂」100%使用の純米大吟醸酒。香りは穏やかな吟醸香が感じられます。含んでみると、持ち前のまろやかさがさらに磨かれた感じでも飲み口が柔らかく、米の旨味と甘みも一段と増してお召し上がりいただけます。

	三重	河武醸造	
	しき めろうとくべつじゅんまい 式 MELLOW 特別純米		
	使用米/ 弓形穂、山田錦、五百万石、みえのゆめ		
	精米歩合/ 50%+65%	ALC度/ 15	
	酸度/ 1.4	日本酒度/ +3	
	Dコード	29404	
	容量/入数	720ml /12	
	小売価格	1800	
	720ml /JAN	4985820001627	

柔らかく丸いリズムが刻むように心地よい飲み心地。香りは花のようで品があり繊細さも持ち合わせている。ほどよい余韻を感じさせつつフィニッシュはシャープに仕上げました。冷やしてワイングラスなどで楽しみください。

備考

	三重	河武醸造	
	しき すいーとあつさんぶらーじゅ じゅんまいぎんじょう 式 SWEET アッサンブーージュ 純米吟醸		
	使用米/ 五百万石、みえのゆめ		
	精米歩合/ 60%	ALC度/ 15	
	酸度/ 1.6	日本酒度/ +3	
	Dコード	29406	
	容量/入数	720ml /12	
	小売価格	1800	
	720ml /JAN	4985820001726	

伝統製法の山廃仕込みで新しい可能性にチャレンジしたアッサンブーージュです。生感覚に近い新しい山廃のスタンダードは、まるで毎の果実を齧った様な爽やかな刺激を感じさせるフレッシュな味わいです。

備考

滋賀 瀬古酒造



近江の国の甲賀の山麓は、豊かな自然に溢れた山里であり、忍者発祥の地としても知られています

	滋賀	瀬古酒造	
	にんじゃ ねお じゅんまいぎんじょう 忍者 NEO 純米吟醸		
	使用米/ 滋賀県産五百万石		
	精米歩合/ 60%	ALC度/ 17~18	
	酸度/ 2	日本酒度/ +4	
	Dコード	15004	15005
	容量/入数	1800ml /6	720ml /12
	小売価格	3185	1595
	1800ml /JAN	4991086011515	
720ml /JAN	4991086011522		

地元甲賀で契約栽培した酒造好適米「五百万石」を100%使用。ほのかな吟醸香と爽やかで切れの良い酸が特徴です。

	滋賀	瀬古酒造	
	にんじゃ とくべつじゅんまい 忍者 特別純米		
	使用米/ 滋賀県産吟吹雪		
	精米歩合/ 60%	ALC度/ 16~17	
	酸度/ 1.6	日本酒度/ +3	
	Dコード	15006	15007
	容量/入数	1800ml /6	720ml /12
	小売価格	2995	1500
	1800ml /JAN	4991086011157	
720ml /JAN	4991086011164		

厳寒期にじっくりと低温発酵させた原酒を生で低温貯蔵した生貯蔵酒。フレッシュな香りを残しつつ、味はどっしりとして飲み応えのある仕上り—それは、まるで修業を終えた、「忍者」のように完成された味わいです。

備考

	滋賀	瀬古酒造	
	にんじゃ じゅんまいぎんじょう 忍者 純米吟醸		
	使用米/ 滋賀県産吟吹雪		
	精米歩合/ 60%	ALC度/ 17~18	
	酸度/ 2	日本酒度/ +3	
	Dコード	15002	15003
	容量/入数	1800ml /6	720ml /12
	小売価格	3185	1595
	1800ml /JAN	4991086011621	
720ml /JAN	4991086011638		

地元甲賀で契約栽培した酒造好適米「吟吹雪」を100%使用。ほのかな吟醸香と飲みごたえのある旨口の純米吟醸酒です。

備考

備考

備考

備考

※表示価格に消費税は含まれておりません。

滋賀 浪乃音酒造



自然に育まれた美しい琵琶湖のほとりにあります。小さな酒蔵だからこそ小仕込みに徹し、丁寧に心を込めて醸します。



滋賀	浪乃音酒造	
なみのおと からくち じゅんまいしゅ		
浪乃音 辛口 純米酒		
使用米/ 山田錦(兵庫県産)、日本晴(滋賀県産)		
精米歩合/ 65%	ALC度/ 15	
酸度/ 1.8	日本酒度/ +10	
Dコード	27953	27954
容量/入数	1800ml / 6	720ml / 12
小売価格	2700	1350
1800ml / JAN	4994632062108	
720ml / JAN	4994632062207	

年間の生産量が300石という小さな造りの蔵で、阿吽の呼吸で黙々と酒造りに打ち込む三兄弟が醸し出す酒。切れの良い辛口でありながら、おほらかな米の旨みが広がる「旨辛純米酒」です。

備考 ☆

大阪 山野酒造



醸造の基本理念は「そのお酒らしく」一仕込みの量を小さくし、南部杜氏の経験と実績に基づいた手作業で品質を管理します



大阪	山野酒造	
じゅんまいしゅ かたのさくら		
純米酒 片野桜		
使用米/ 国産米		
精米歩合/ 65%	ALC度/ 15	
酸度/ 1.4	日本酒度/ +4	
Dコード	25008	25009
容量/入数	1800ml / 6	720ml / 12
小売価格	2400	1200
1800ml / JAN	4995190131220	
720ml / JAN	4995190133217	

米の旨味が香味のなかに豊かに伝わってくる純米造り。芳醇なコクと味わい、そしてキレのよい喉ごしは、どんな料理にもあう中口のお酒に仕上がっています。



大阪	山野酒造	
じゅんまいぎんじょう かたのさくら		
純米吟醸 かたの桜		
使用米/ 五百万石		
精米歩合/ 55%	ALC度/ 15	
酸度/ 1.3	日本酒度/ +1.4	
Dコード	25005	25006
容量/入数	1800ml / 6	720ml / 12
小売価格	3200	1600
1800ml / JAN	4995190421215	
720ml / JAN	4995190423219	

程よい酸味となめらかな味わい、優雅な吟醸香、その全てがバランスよく調和しています。

備考



大阪	山野酒造	
じゅんまいしゅ くらわんか		
純米酒 くらわんか		
使用米/ ヒノヒカリ(全量枚方産米)		
精米歩合/ 65%	ALC度/ 17	
酸度/ 2.2	日本酒度/ -3	
Dコード	25012	
容量/入数	720ml / 12	
小売価格	1200	
720ml / JAN	4995190633328	

全量枚方産米(ヒノヒカリ)で造ったお酒に、淀川のヨシで作ったラベルを貼った地域性豊かな日本酒です。ライチやメロンのようなフルーティーさがあり、甘さの中にも米の旨みがしっかり感じられる仕上がりがです。

備考

季節限定品



大阪	山野酒造	
かたのさくら やまはいじゅんまい むろかなまげんしゅ やまだにしき		
片野桜 山麩純米 無濾過生原酒 山田錦		
使用米/ 山田錦		
精米歩合/ 65%	ALC度/ 17	
酸度/ 1.9	日本酒度/ +2	
Dコード	25015	25001
容量/入数	1800ml / 5	720ml / 12
小売価格	3200	1600
1800ml / JAN	4995190281413	
720ml / JAN	4995190283417	

山田錦100%使用の山麩仕込純米「無濾過生原酒」です。コクの旨味と酸味のバランスが絶妙で濃醇ながらキレのある味わいです。



大阪	山野酒造	
かたのさくら やまはいじゅんまい むろかなまげんしゅ おまち		
片野桜 山麩純米 無濾過生原酒 雄町		
使用米/ 雄町		
精米歩合/ 65%	ALC度/ 17	
酸度/ 1.9	日本酒度/ +2	
Dコード	25016	25003
容量/入数	1800ml / 5	720ml / 12
小売価格	3200	1600
1800ml / JAN	4995190281420	
720ml / JAN	4995190283424	

雄町100%使用の山麩仕込純米「無濾過生原酒」です。深いコクと程よい酸味、ふくらみのある味わいが、酒通の方にもおすすすめです。

備考

蔵元直送・「片野桜 無濾過生原酒」3種類で混載可・ロット:1.8L→5本、720ml→12本



大阪	山野酒造	
かたのさくら とくべつじゅんまい むろかなまげんしゅ		
片野桜 特別純米 無濾過生原酒		
使用米/ 雄町		
精米歩合/ 58%	ALC度/ 17	
酸度/ 1.5	日本酒度/ +3	
Dコード	25017	
容量/入数	1800ml / 5	
小売価格	3100	
1800ml / JAN	4995190131510	

ただ淡麗でなめらかなお酒ではなく、味にアクセントがあり独特の風味を有する雄町米ならではのお酒です。含み香が高く、奥行きのある味わいと口中香のハーモニーをお楽しみ下さい。

備考

蔵元直送・「片野桜 無濾過生原酒」3種類で混載可・ロット:1.8L→5本、720ml→12本

兵庫 茨木酒造



「来楽」は孔子の論語に由来 大がかりなことをしない、昔ながらの手造りで仕込みます



兵庫	茨木酒造	
らいらく やまだにしき じゅんまい75		
来楽 山田錦 純米75		
使用米/ 山田錦		
精米歩合/ 75%	ALC度/ 15	
酸度/ 1.4	日本酒度/ +2前後	
Dコード	21594	21595
容量/入数	1800ml / 6	720ml / 12
小売価格	2624	1312
1800ml / JAN	4560279410956	
720ml / JAN	4560279410963	

山田錦の低精白×7号酵母。立ち香は穏やか。口に含むとグレープフルーツの様な爽やかなテイスト。冷酒ではキレの良さ、燗では味の膨らみがやさしく広がる。

備考

※表示価格に消費税は含まれておりません。

兵庫 田治米



「一粒の米にも無限の力あり」
 地元地域のお米や水を使用し、地域と
 一体化した酒造りを目指しています



兵庫	田治米	
ちくせん	じゅんまいしゅ	こういろ びんてーじ
竹泉 純米酒 香色Vintage		
使用米/ 但馬産どんとこい		
精米歩合/ 70%	ALC度/ 14	
酸度/ 1.8	日本酒度/ +12	
Dコード	21505	21502
容量/入数	1800ml / 6	720ml / 12
小売価格	2200	1300
1800ml / JAN	4995692132954	
720ml / JAN	4995692132961	

兵庫県産米で醸す純米酒。しっかり辛口で冷酒ではキレの良い味わい、お燗ではやさしく広がる米の旨味と程よい酸味が味わえる竹泉の定番酒です。1~2年の熟成酒です。アミノ酸度1.5

備考



兵庫	田治米	
ちくせん	やまはいじゅんまい	なすこん びんてーじ
竹泉 山麩純米 茄子紺Vintage		
使用米/ 自然栽培米五百万石		
精米歩合/ 70%	ALC度/ 15	
酸度/ 1.6	日本酒度/ +1.1	
Dコード	21503	21504
容量/入数	1800ml / 6	720ml / 12
小売価格	3300	1850
1800ml / JAN	4995692132916	
720ml / JAN	4995692132923	

蔵人の農園にて育てられた無農薬の五百万石(通称「ヨリタ米」)で醸す山麩純米酒。冷やでも勿論、お燗でもほどよい酸が食欲をそそり、お料理をさらにおいしくしてくれます。1~2年の熟成酒です。アミノ酸度1.4

備考



兵庫	田治米	
ちくせん	じゅんまいぎんじょう	おまち あめいろ びんてーじ
竹泉 純米吟醸 雄町 飴色Vintage		
使用米/ 和田山産雄町		
精米歩合/ 55%	ALC度/ 15	
酸度/ 1.5	日本酒度/ +9	
Dコード	21500	21501
容量/入数	1800ml / 6	720ml / 12
小売価格	3400	1900
1800ml / JAN	4995692132879	
720ml / JAN	4995692132886	

地元和田山産の契約栽培米「雄町」を100%使用した純米吟醸酒。優しい香りと甘味を感じる含み口で、やわらかい米の旨味を感じるのが特徴のお酒です。冷たくしても、もちろん美味しいですが、お燗でも食欲の出るようなやさしい酸のあるお酒です。1~2年の熟成酒です。アミノ酸度1.1

備考

兵庫 壺坂酒造



播州らしさが伝わる酒造りを目指し
 しながらも、お客様が求めるものを
 造りたいと考え日々追及しています



兵庫	壺坂酒造	
じゅんまいしゅ	せつびこさん	
純米酒 雪彦山		
使用米/ 兵庫県産 山田錦		
精米歩合/ 70%	ALC度/ 15	
酸度/ 非公開	日本酒度/ 非公開	
Dコード	21200	21201
容量/入数	1800ml / 6	720ml / 12
小売価格	2500	1250
1800ml / JAN	4974785031183	
720ml / JAN	4974785031225	

「盃を進める度に旨くなる」兵庫県産山田錦を全量使用した、当蔵の純米酒は辛口でスッキリしたお酒です。純米でありながら吟醸香も感じられるお酒です。爽やかな酸味が一杯、二杯と盃を進めます。冷酒から燗までお楽しみ頂けます。

備考



兵庫	壺坂酒造	
じゅんまい	せつびこさん	おにから
純米 雪彦山 鬼辛		
使用米/ 兵庫県産 五百万石		
精米歩合/ 60%	ALC度/ 17	
酸度/ 非公開	日本酒度/ +15	
Dコード	21202	21203
容量/入数	1800ml / 6	720ml / 12
小売価格	3000	1500
1800ml / JAN	4974785030209	
720ml / JAN	4974785030216	

日本酒度+15のとにかく辛いお酒です。協会9号酵母と五百万石の組み合わせのこのお酒は、濃いお料理との相性が抜群です。

備考



兵庫	壺坂酒造	
じゅんまいぎんじょう	せつびこさん	あいやま
純米吟醸 雪彦山 愛山1801		
使用米/ 兵庫県産 愛山		
精米歩合/ 60%	ALC度/ 17	
酸度/ 非公開	日本酒度/ 非公開	
Dコード	21204	21205
容量/入数	1800ml / 6	720ml / 12
小売価格	3080	1540
1800ml / JAN	4974785232238	
720ml / JAN	4974785232221	

米は兵庫県夢前町産「愛山」全量使用し、酵母は協会1801号を使用したお酒です。播磨の若手農家集団「農家HANDS(ハンズ)」と壺坂酒造がタッグを組みました。ラベルデザインも8を横にし0とつながる事で、生産者と販売者とお客様が無限につながる事を期待しています。上品な酒香、まろやかで奥深い味わいに愛山の力強い旨味。

備考



兵庫	壺坂酒造	
じゅんまいぎんじょう	せつびこさん	はりまここん
純米吟醸 雪彦山 播磨古今		
使用米/ 兵庫県産 愛山		
精米歩合/ 60%	ALC度/ 16	
酸度/ 非公開	日本酒度/ 非公開	
Dコード	21207	
容量/入数	720ml / 12	
小売価格	1540	
720ml / JAN	4974785221119	

米は兵庫県夢前町産「愛山」全量使用し、麴、酵母も播磨産というALL播磨のお酒です。播磨の若手農家集団「農家HANDS(ハンズ)」と壺坂酒造がタッグを組み、ご飯が美味しくなるお酒を目指し醸しております。穏やかな香りと深みのある味わいは料理を選ばず、冷酒から燗までお楽しみ頂けます。

備考

※表示価格に消費税は含まれておりません。

兵庫 山名酒造



酒米の個性を最大限に活かし
黄綬褒章受章の熟練の杜氏が醸す
自然派純米酒「奥丹波」

	兵庫	山名酒造
	こうち じゅんまいぎんじょうけんしゅ ゆうきさいばいごひやくまんこく 耕地 純米吟醸原酒 有機栽培五百萬石	
	使用米/ 有機栽培米五百萬石	
	精米歩合/ 60%	ALC度/ 16
	酸度/ 1.3	日本酒度/ +3
	Dコード	12746
	容量/入数	720ml /12
	小売価格	1800
	720ml /JAN	4958159150823
	備考 ☆	

兵庫県丹波市水上町は地元で「水分け(みわかれ)」と呼ばれ、本州の内陸部で一番標高の低い中央分水界であり、太古の昔から豊富な水と独特の地形の中で多様な生態系が育まれてきました。この土地を耕す農家「宮垣農産」が栽培する有機JAS認定の酒米「五百萬石」で醸した純米吟醸です。

	兵庫	山名酒造
	せんさい るねさんす のじょうほ じゅんまい 千歳 ルネサンス 野条穂 純米	
	使用米/ 野条穂	
	精米歩合/ 80%	ALC度/ 16
	酸度/ 2.1	日本酒度/ -3
	Dコード	12735 12736
	容量/入数	1800ml / 6 720ml /12
	小売価格	3200 1600
	1800ml /JAN	4958159452019
	720ml /JAN	4958159451920
備考		

農業不使用で育てた野条穂を100%使用。爽やかな酸味とコクのある旨味を中心とした五味(甘酸辛苦渋)が豊かに広がり、穏やかに消えていきます。乳酸・酵母無添加、木桶仕込み。

	兵庫	山名酒造
	せんさい るねさんす やまだにしき じゅんまい 千歳 ルネサンス 山田錦 純米	
	使用米/ 山田錦	
	精米歩合/ 80%	ALC度/ 16
	酸度/ 2.1	日本酒度/ +1
	Dコード	12737 12720
	容量/入数	1800ml / 6 720ml /12
	小売価格	3000 1500
	1800ml /JAN	4958159454914
	720ml /JAN	4958159494521
備考		

自然栽培の山田錦を100%使用。青い果実の香り、口に含むと軽快な酸味と甘みが広がり、力強くキレ上がります。乳酸・酵母無添加、木桶仕込み。

	兵庫	山名酒造
	せんさい ひょうごさけ85 じゅんまい 千歳 Hyogo Sake 85 純米	
	使用米/ Hyogo Sake 85	
	精米歩合/ 65%	ALC度/ 16
	酸度/ 1.2	日本酒度/ -2
	Dコード	12739 12738
	容量/入数	1800ml / 6 720ml /12
	小売価格	2700 1350
	1800ml /JAN	4958159451517
	720ml /JAN	4958159451425
備考		

次世代酒米「Hyogo Sake 85」を使用して醸造。爽やかなライチの香り、口に含むと軽快で透明感のある甘さと酸味に加えてわずかな渋みが広がり、穏やかな米の旨味へと展開します。乳酸無添加、木桶仕込み。

	兵庫	山名酒造
	せんさい やまだにしき じゅんまいだいぎんじょう 千歳 山田錦 純米大吟醸	
	使用米/ 山田錦	
	精米歩合/ 50%	ALC度/ 16
	酸度/ 1.1	日本酒度/ -8
	Dコード	12740 12679
	容量/入数	1800ml / 6 720ml /12
	小売価格	3600 1800
	1800ml /JAN	4958159150915
	720ml /JAN	4958159194421
備考		

酒米の王者「山田錦」を使用して醸造。絹のように滑らかな口当たり、白桃を想わせる瑞々しい甘みと軽快な酸味が舌の上で広がり、甘やかな余韻に展開します。乳酸無添加、木桶仕込み。

	兵庫	山名酒造
	せんさい のじょうほ じゅんまいぎんじょう 千歳 野条穂 純米吟醸	
	使用米/ 野条穂	
	精米歩合/ 60%	ALC度/ 16
	酸度/ 1.3	日本酒度/ -7.5
	Dコード	12734
	容量/入数	720ml /12
	小売価格	1700
	720ml /JAN	4958159251629
	備考	

爽やかな上立ち香、口に含むとなめらかな舌触りとともに豊かな甘みが広がり、僅かな苦みと渋みとともに消えていきます。乳酸無添加、木桶仕込み。

	兵庫	山名酒造
	せんさい あいやま じゅんまいぎんじょう 千歳 愛山 純米吟醸	
	使用米/ 愛山	
	精米歩合/ 60%	ALC度/ 16
	酸度/ 1.5	日本酒度/ -3
	Dコード	12732 12733
	容量/入数	1800ml / 6 720ml /12
	小売価格	3400 1700
	1800ml /JAN	4958159251216
	720ml /JAN	4958159251025
備考		

兵庫県産の希少酒米「愛山」を使用。穏やかな甘みに柑橘系の爽やかな酸味と渋みが広がり、潔くキレ上がります。乳酸無添加、木桶仕込み。

	兵庫	山名酒造
	やまな ひざけ じゅんまいぎんじょう 山名 〇陽酒 純米吟醸	
	使用米/ 山田錦(有機栽培)	
	精米歩合/ 60%	ALC度/ 15度(原酒)
	酸度/ 1.1	日本酒度/ +0.5
	Dコード	12431
	容量/入数	720ml /12
	小売価格	2200
	720ml /JAN	4958159200825
	備考	

酒造好適米の最高峰に君臨する「山田錦」を有機栽培。柔らかな風味と深く長い余韻、均整のとれた美しい味わいに、原料米の素性の素晴らしさが光ります。

	兵庫	山名酒造
	やまな あめざけ じゅんまいぎんじょう 山名 △雨酒 純米吟醸	
	使用米/ 岡山県産雄町(有機栽培)	
	精米歩合/ 60%	ALC度/ 15度(原酒)
	酸度/ 1.2	日本酒度/ +2
	Dコード	12430
	容量/入数	720ml /12
	小売価格	2200
	720ml /JAN	4958159100828
	備考	

岡山県で有機栽培された「雄町」で仕込む純米吟醸。低温発酵で醸す優美な香りと抜群のキレの良さ、この酒米の底力を堪能できる一本です。冷やして薄手のグラスで繊細に、常温で陶器に注ぐと柔らかな味わいに。

	兵庫	山名酒造
	やまな つちざけ じゅんまいぎんじょう 山名 □土酒 純米吟醸	
	使用米/ 野条穂(有機栽培)	
	精米歩合/ 60%	ALC度/ 15度(原酒)
	酸度/ 1.2	日本酒度/ +3
	Dコード	12433
	容量/入数	720ml /12
	小売価格	2200
	720ml /JAN	4958159200726
	備考	

戦後忽然と姿を消した酒米「野条穂」を復刻栽培し、低温発酵で醸しました。五味(甘酸辛苦渋)が調和した豊かな仕上がりで、原料米の個性を遺憾なく発揮します。

備考	
----	--

※表示価格に消費税は含まれておりません。

兵庫 灘 浜福鶴蔵



蔵内の井戸から湧き上がる天然の伏流水を使用して醸造したお酒の味は芳醇な旨み特徴です



兵庫	灘 浜福鶴蔵	
はまふくつる きもと じゅんまい からくち 浜福鶴 生酛純米 辛口		
使用米/ 掛米: 山田錦麴米: 一般米		
精米歩合/ 75%	ALC度/ 15	
酸度/ 1.4	日本酒度/ +5	
Dコード	17459	17460
容量/入数	1800ml / 6	720ml / 6
小売価格	2215	992
1800ml / JAN	4902263223294	
720ml / JAN	4902263223324	

醸酒の真髓であり、最も正統的な醸造方法である「生酛造り」によって醸される酒は、近代の醸造方法では決して表現することが出来ない、深みのある豊かなコクと洗練されたキレの良い味わいが特徴です。清たく奥行きのあるバランスのとれた上質の味わいは、料理を最高に活かし、お燗をすることでさらに心躍る味わいへと変化いたします。

備考



兵庫	灘 浜福鶴蔵	
はまふくつる じゅんまいぎんじょうまぐち 浜福鶴 純米吟醸 旨口		
使用米/ 国産米		
精米歩合/ 60%	ALC度/ 15	
酸度/ 1.5	日本酒度/ +1	
Dコード	24183	24184
容量/入数	1800ml / 6	720ml / 6
小売価格	2511	1188
1800ml / JAN	4902263141192	
720ml / JAN	4902263141208	

吟醸工場の技術を結集して丹精込めて仕込んだ純米吟醸酒です。やわらかな香りと旨みが絶妙に溶け合い、キレの良いのど越しでどんな料理とも一緒にお楽しみいただけます。

備考

京都 池田酒造



派手な香りや強い個性のある味ではありませんが、飲むと幸せを感じられるお酒を



京都 玉乃光酒造



米、水、麴、心意気。ただ良い酒を、340年

京都	玉乃光酒造	
たまのひかり ゆうき じゅんまいぎんじょう ぐりーん やまだにしき 玉乃光 有機 純米吟醸 GREEN 山田錦		
使用米/ 有機山田錦		
精米歩合/ 60%	ALC度/ 15	
酸度/ 1.3	日本酒度/ +1.5	
Dコード	18957	
容量/入数	720ml / 6	
小売価格	1980	
720ml / JAN	4907005006463	

有機農法で丹精こめて育てた山田錦だけを使用した純米吟醸「GREEN 山田錦」。環境との調和や、ほんとうに美味しい酒をめざして誕生した日本酒です。

備考

兵庫	灘 浜福鶴蔵	
はまふくつる じゅんまいけいぎんじょう 浜福鶴 純米大吟醸		
使用米/ 兵庫県産米100%		
精米歩合/ 45%	ALC度/ 15	
酸度/ 1.5	日本酒度/ +1	
Dコード	17458	12501
容量/入数	1800ml / 6	720ml / 6
小売価格	2761	1320
1800ml / JAN	4902263131025	
720ml / JAN	4902263131018	

灘本流伝承の技と経験を生かし、45%まで丁寧に磨き上げた兵庫県産米を100%使用して造りあげました。上品な香り、なめらかな口当たりの良い米の旨みと心地よいキレをお楽しみ頂けます。普段の食卓に並ぶ料理とも相性良く、気軽にお楽しみ頂ける純米大吟醸です。お祝い事や贈答品などハレの日にもふさわしい高級感あるデザインです。

備考

京都	池田酒造	
じゅんまいげんしゅ いけくも 純米原酒 池雲		
使用米/ 舞鶴市水間産雄町		
精米歩合/ 80%	ALC度/ 17	
酸度/ -	日本酒度/ +3	
Dコード	21488	21489
容量/入数	1800ml / 6	720ml / 12
小売価格	2998	1500
1800ml / JAN	4937888010592	
720ml / JAN	4937888020621	

地元舞鶴市水間地区の契約農家小谷宗久さんが作られた農薬不使用米の雄町を100%使用したお酒です。香りは控えめで、すっきりとした口当たりからその後広がる旨味、そして柔らかな酸味と共にきれいに切れていく味わいは食中酒としてどんな料理にもよく合います。

備考

京都	玉乃光酒造	
たまのひかり ゆうき じゅんまいぎんじょう ぐりーん おまち 玉乃光 有機 純米吟醸 GREEN 雄町		
使用米/ 有機雄町		
精米歩合/ 60%	ALC度/ 15	
酸度/ 1.5	日本酒度/ +3	
Dコード	18956	
容量/入数	720ml / 6	
小売価格	1980	
720ml / JAN	4907005006470	

かつて幻の酒米と呼ばれた「備前雄町」を、有機農法で育て使用した純米吟醸「GREEN 雄町」。ほんとうに美味しい酒をめざして誕生した日本酒です。

備考

京都	玉乃光酒造	
たまのひかり じゅんまいぎんじょう からくちじこみ 玉乃光 純米吟醸 辛口仕込み		
使用米/ 美山錦、他		
精米歩合/ 60%	ALC度/ 15.4	
酸度/ 1.2	日本酒度/ +4	
Dコード	19013	19014
容量/入数	1800ml / 6	720ml / 6
小売価格	2150	1075
1800ml / JAN	4907005003844	
720ml / JAN	4907005003837	

精米からの一貫手造りの製造工程で醸しました。濃厚な味わいを持ちながらもキレがある、飲み飽きしない「濃厚辛口」の純米吟醸酒です。

備考 ☆

京都	玉乃光酒造	
じゅんまいぎんじょう たま 純米吟醸 TAMA		
使用米/ 雄町(岡山県産)		
精米歩合/ 60%	ALC度/ 12	
酸度/ 2.8	日本酒度/ -25	
Dコード	18964	
容量/入数	720ml / 6	
小売価格	1500	
720ml / JAN	4907005005411	

たまには変わった日本酒を飲んでみたいという方に応えたい。たまたま飲みやすいお酒を口にして日本酒が好きになった、という人を増やしたい。『ワイン酵母』で備前雄町を醸した純米吟醸「TAMA」はそんな思いで誕生しました。従来の日本酒では味わえない、多彩な甘味と酸味、そして旨味のハーモニーをお楽しみください。

備考

※表示価格に消費税は含まれておりません。

京都 京姫酒造



「品質第一主義」がモットー
長い歴史の中で培われてきた技術を継承しながら和を重んじた酒造りに臨んでいます

京都	京姫酒造	
	じゅんまいぎんじょう たくみ 純米吟醸 匠	
	使用米/ 国産米	
	精米歩合/ 60%	ALC度/ 15~16
	酸度/ 1.5	日本酒度/ ±0
	Dコード	19004 19005
	容量/入数	1800ml / 6 720ml / 6
	小売価格	2128 989
	1800ml / JAN	4960689713669
	720ml / JAN	4960689733667
酒造りの長い歴史の中で、その中核を担ってきた「京都伏見」に蔵を構える「京姫酒造」が、長きにわたり積み重ねてきた「匠」の技を結集して醸した純米吟醸酒です。ほのかに香る吟醸香、米本来のふくよかな旨味、料理に合わせやすいやわらかな口あたりが特徴です。		
備考		

京都	京姫酒造		
	やまだにしきだいぎんじょう たくみ 山田錦大吟醸 匠		
	使用米/ 山田錦		
	精米歩合/ 50%	ALC度/ 15~16	
	酸度/ 1.4	日本酒度/ +2	
	Dコード	12817	12816 12819
	容量/入数	1.8 / 6	720 / 6 300 / 12
	小売価格	2399	1026 481
	800ml / JAN	4960689813666	
	720ml / JAN	4960689833664	
	300ml / JAN	4960689843663	
酒造りの長い歴史の中で、その中核を担ってきた「京都伏見」に蔵を構える「京姫酒造」が、長きにわたり積み重ねてきた「匠」の技を結集して醸した大吟醸酒です。原材料にこだわり、酒造好適米の山田錦を100%使用して醸しました。飲み飽きしない上品な吟醸香と、キレがある飲み易さが特徴です。			
備考			

京都 齊藤酒造



全国新酒鑑評会14年連続金賞受賞蔵
京都府産米を中心とした酒造り
上品な香りとお飲み良い味が絶妙な酒質

京都	増田徳兵衛商店	
	つきのかつら じゅんまいしゅ 月の桂 純米酒	
	使用米/ 非公表	
	精米歩合/ 60%	ALC度/ 15
	酸度/ -	日本酒度/ -
	Dコード	23922 23923
	容量/入数	1800ml / 6 720ml / 12
	小売価格	2600 1300
	1800ml / JAN	4948399001788
	720ml / JAN	4948399001795
米本来の旨味がのった仕込みで、料理を際立てる味わいを創り出した純米酒。仕込み水には当蔵で湧き出る地下水を使い、やわらかくなめらかな口当たりの良さがあります。口に含むと、ほんのりと感じられるバナナ香。味わいはふくよかな米の甘味と、かすかな苦みがポイントです。後味はすっきりと短め、ほどよく鼻に抜ける余韻が楽しめます。		
備考		

京都	齋藤酒造		
	えいくん ぎんじょう げんていしゅ 英勲 吟醸 限定酒		
	使用米/ 五百万石、他		
	精米歩合/ 60%	ALC度/ 15~16	
	酸度/ 1.2	日本酒度/ +3	
	Dコード	17406	17444
	容量/入数	1800ml / 6	720ml / 6
	小売価格	2100	1050
	1800ml / JAN	4973470350097	
	720ml / JAN	4973470352633	
底冷えする京都伏見で五百万石を丹念に磨き込み醸しました。吟醸香とフルーティーな味をバランス良く調和させた落ち着いた着きのある繊細なお酒です。			
備考	☆		

京都 増田徳兵衛商店



伏見では最も古い歴史を持つ造り酒屋
何よりも酒の「季節性」と「個性」を
大切に育ててきた蔵元

京都	増田徳兵衛商店	
	つきのかつら じゅんまいしゅ かせぎがしら 月の桂 純米酒 稼ぎ頭	
	使用米/ 山田錦	
	精米歩合/ 70%	ALC度/ 8
	酸度/ 6	日本酒度/ -60
	Dコード	23910
	容量/入数	720ml / 6
	小売価格	2728
	720ml / JAN	4948399000880
果実のようなスッキリとした酸味と米本来のなめらかな丸みが口中に広がる上品な味わい。食前酒に好適で、日本酒を呑みなれない方にもツウの方にも自信をもっておすすめできます。しぼりたての美味しさを味わうため、5~8℃に冷やしてワイングラスでどうぞ。		
備考		

京都	増田徳兵衛商店		
	つきのかつら じゅんまいぎんじょうしゅ 月の桂 純米吟醸酒		
	使用米/ 非公表		
	精米歩合/ 55%	ALC度/ 16	
	酸度/ -	日本酒度/ -	
	Dコード	23925	23926
	容量/入数	1800ml / 6	720ml / 12
	小売価格	3200	1600
	1800ml / JAN	4948399001818	
	720ml / JAN	4948399001825	
青リンゴやイチゴを思わせるフルーティーな香りと、米本来の旨味が絶妙に混じりあい、複雑でありながらエレガントなまとまりのある味わいに仕上げた純米吟醸酒。当蔵で湧き出る地下水を仕込み水として使い、なめらかな口当たりで、米のふくよかさとおんりのとした酸味を感じられながら、透明感がありすっきりと綺麗にまとまっています。			
備考			

京都	増田徳兵衛商店	
	つきのかつら あさひまい じゅんまいしゅ 月の桂 旭米 純米酒	
	使用米/ 旭米	
	精米歩合/ 60%	ALC度/ 15
	酸度/ 1.6	日本酒度/ +3
	Dコード	27241 27242
	容量/入数	1800ml / 6 720ml / 12
	小売価格	3400 1700
	1800ml / JAN	4948399000330
	720ml / JAN	4948399000347
京都産の「旭米」を月の桂で復活栽培、伏見の農家と特別に無農薬有機栽培で育て、仕込んだお酒です。炊き立てのお米のようなミルクィーな香りが口の中に柔らかく広がります。乳酸のような程よい酸味とコク旨な味わいで、幅広いお料理とお楽しみいただけます。		
備考		

京都	増田徳兵衛商店		
	つきのかつら やなぎ じゅんまいぎんじょうしゅ 月の桂 柳 純米吟醸酒		
	使用米/ 山田錦、夢錦		
	精米歩合/ 50%	ALC度/ 16	
	酸度/ 1.7	日本酒度/ +3	
	Dコード	19934	19935
	容量/入数	1800ml / 6	720ml / 12
	小売価格	4600	2300
	1800ml / JAN	4948399000293	
	720ml / JAN	4948399000439	
香りの華やかさは反対に上品によく、お料理の味を口中で調和しゆっりと消していきます。全ての料理を見越して仕込みました。ゆったりとした吟醸香、軽やかさ、そしてキメの細かさがバランスよく調和します。ビターチョコレートや甘すぎないスイーツとの相性も抜群です。ワイングラスで柔らかい香りとお飲み口を同時に楽しみください。			
備考			

※表示価格に消費税は含まれておりません。

京都 豊澤本店



「飲んで頂いた全ての人々が楽しく、
そして幸せな気分になれるようなお酒」
を作る心を頑なに守っています

京都	豊澤本店	
	ぎんとよ ぎんじょう 吟豊 吟醸	
	使用米/ 五百万石、他	
精米歩合/ 60%	ALC度/ 15	
酸度/ 1.2	日本酒度/ +4.5	
Dコード	18068	18069
容量/入数	1800ml / 6	720ml / 12
小売価格	2200	1200
1800ml / JAN	4965018124253	
720ml / JAN	4965018124246	

酒造好適米の五百万石など最良の米を60%まで磨き、丹精込めて造り上げた吟醸酒。濃いめの味わいにきれいな吟醸香がのった贅沢な味わいです。

備考 ☆

京都	豊澤本店	
	だいぎんじょう とよよ きばこいり 大吟醸 豊々 木箱入り	
	使用米/ 八反錦(はつたんにしき)	
精米歩合/ 50%	ALC度/ 15~16	
酸度/ 1.1	日本酒度/ +4	
Dコード	17773	17774
容量/入数	1800ml / 6	720ml / 6
小売価格	5000	3000
1800ml / JAN	4965018124154	
720ml / JAN	4965018124147	

伏見七つ井の一つ「白菊水」を天然水のまま仕込みに使ったこのお酒は、辛口のすっきりした飲み心地に加えしっかりとした旨さをもつお酒に仕上がりました。※こちらの商品は木箱に入っております。

備考 ☆

京都 城陽酒造



山城地域唯一の地酒
京都府産 祝など全量酒造好適米使用
フレッシュで芳醇な味わい

京都	豊澤本店	
	じゅんまいだいぎんじょう くらまとい 純米大吟醸 蔵纏	
	使用米/ 京都府産祝	
精米歩合/ 50%	ALC度/ 15~16	
酸度/ 1.2	日本酒度/ +4	
Dコード	28897	
容量/入数	720ml / 6	
小売価格	2500	
720ml / JAN	4965018126059	

京都産「祝」をあえて精米50%で抑えることにより米の旨みをひきだし、上品な吟醸香に仕上がっています。辛口仕上げの心地よい飲み口ですが、奥行きのある味わいは、お料理に合わせると広がりみせませす。

備考 ☆

京都	城陽酒造	
	じょうよう じゅんまいしゅ 城陽 純米酒	
	使用米/ 京都府産五百万石	
精米歩合/ 65%	ALC度/ 15	
酸度/ 1.8	日本酒度/ +3	
Dコード	28732	28733
容量/入数	1800ml / 6	720ml / 12
小売価格	2400	1250
1800ml / JAN	4934804100993	
720ml / JAN	4934804101006	

京都府産の「五百万石」を100%使用したバランスの取れた純米酒。落ち着いた香りと、ふよやかな米の旨みがあり調和の取れた酸味が心地よい味わいです。

備考 ピンテージ表記商品

京都	城陽酒造	
	じょうよう とくべつじゅんまいしゅ 城陽 特別純米酒	
	使用米/ 京都府産祝	
精米歩合/ 60%	ALC度/ 15	
酸度/ 1.6	日本酒度/ +5	
Dコード	28729	28730
容量/入数	1800ml / 6	720ml / 12
小売価格	2800	1450
1800ml / JAN	4934804100979	
720ml / JAN	4934804100986	

「祝」を100%使用して醸した辛口の特別純米酒です。爽やかな含み香が特徴で、奥行きのある米の旨みと、キリッと引き締まるシャープな酸味が心地よく食中酒に最適です。

備考 ピンテージ表記商品

京都	城陽酒造	
	じょうよう ぎんじょうおおからくち55 城陽 吟醸大辛口55	
	使用米/ 京都府産祝	
精米歩合/ 55%	ALC度/ 15	
酸度/ 1.3	日本酒度/ +10	
Dコード	28784	28785
容量/入数	1800ml / 6	720ml / 12
小売価格	2800	1450
1800ml / JAN	4934804101013	
720ml / JAN	4934804101020	

京都を代表する酒造好適米「祝」を100%使用して丁寧に醸した日本酒度+10の辛口吟醸酒。吟醸らしい上品な香りを持ち、淡麗でスッキリとした味わいが特徴です。

備考 ピンテージ表記商品

京都 東山酒造



原料米: 契約農家の米を使用
仕込水: 桃山丘陵の「伏水」を使用
杜氏: 南部杜氏の伝統的な仕込み技

京都	東山酒造	
	れお2020 じゅんまいぎんじょうげんしゅ Leo 2020 純米大吟醸原酒	
	使用米/ 山田錦	
精米歩合/ 50%	ALC度/ 18	
酸度/ 1.8	日本酒度/ ±0	
Dコード	20219	
容量/入数	500ml / 6	
小売価格	3000	
500ml / JAN	4580113961277	

坤滴の「坤」の意である「万物を成長させる大地」にふさわしく、大地の恵みをしっかりと実りに変えた鳥取県田中農場産の最高級「山田錦」を50%まで磨き、篠原氏自身が選定した酵母を使用して京都伏見の名水「伏水」でじっくりと時間をかけて醸した純米大吟醸原酒。

備考

京都	東山酒造	
	れお2018 じゅんまいぎんじょうげんしゅ Leo 2018 純米吟醸原酒	
	使用米/ 山田錦	
精米歩合/ 50%	ALC度/ 18	
酸度/ 1.4	日本酒度/ +4	
Dコード	20212	
容量/入数	500ml / 6	
小売価格	3000	
500ml / JAN	4580113960942	

2018年物は加水をせず原酒でリリースし、辛口の切れのあるタイプに仕上がりました。50%磨きなので大吟醸と明記できませんが、一般的な大吟醸のイメージとは違うので、純米吟醸原酒としています。一口目より二口目、三口目の方が米の旨味を感じるため飲み飽きず、キャビアやカラスミといった魚卵や皮目を炙った白身魚ともあいます。

備考

京都	東山酒造	
	とくべつじゅんまいしゅ りゅうこすいらくでん 特別純米酒 龍口水 洛伝	
	使用米/ 特別栽培米「雄町」(岡山県産)100%	
精米歩合/ 65%	ALC度/ 15.5	
酸度/ 1.3	日本酒度/ ±0	
Dコード	22752	22751
容量/入数	1800ml / 6	720ml / 6
小売価格	2800	1400
1800ml / JAN	4580113960041	
720ml / JAN	4580113960102	

旨みがあってキレもある、すっきり飲みやすい「京都テストの雄町」。減農薬減化学肥料栽培の雄町を使用し、京都の名水「伏水」でじっくりと低温発酵、米の味わいを十分に引き出しました。豊かな旨みがあり、しっかりとした味わいとおだやかな香りを持つ特別純米酒です。

備考

※表示価格に消費税は含まれておりません。

京都 北川本家



350年以上に渡り伝えられた伝承の技と原料にこだわり、京都・伏見の豊かな水に恵まれた環境で続く酒造り

	京都	北川本家
	とみおう じゅんまいぎんじょう ぜんりょうきょうとさん	
	富翁 純米吟醸 全量京都産	
	使用米/ 京都府産米(五百万石・京の輝き)	
	精米歩合/ 58%	ALC度/ 15
	酸度/ 1.3	日本酒度/ +3
	Dコード	27732 27733
	容量/入数	1800ml / 6 720ml / 12
	小売価格	2600 1300
	1800ml / JAN	4971631213021
720ml / JAN	4971631213045	

全量京都府産米(五百万石・京の輝き)使用。酵母は京都酵母・京の琴、水は京都伏水仕込みで、京都にこだわった純米吟醸です。加熱処理を1回だけしていますので、豊かな風味をお楽しみいただけます。

	京都	北川本家
	とみおう やまだにしき じゅんまいしゅ	
	富翁 山田錦 純米酒	
	使用米/ 山田錦	
	精米歩合/ 68%	ALC度/ 14
	酸度/ 1.4	日本酒度/ +4
	Dコード	22809 22819
	容量/入数	1800ml / 6 720ml / 6
	小売価格	2184 1092
	1800ml / JAN	4971631724022
720ml / JAN	4971631724046	

兵庫県産酒造好適米山田錦100%使用し、京都伏見の名水「伏水(ふしみず)」と米だけで醸した純米酒です。芳醇辛口ですっきりとした味が特徴です。

備考

備考

	京都	北川本家
	とみおう じゅんまいぎんじょう やまだにしき	
	富翁 純米吟醸山田錦58	
	使用米/ 兵庫県産山田錦100%	
	精米歩合/ 58%	ALC度/ 16
	酸度/ 1.7	日本酒度/ +1.5
	Dコード	17786
	容量/入数	1800ml / 6
	小売価格	3000
	1800ml / JAN	4971631812026

酒造好適米山田錦のみで醸した純米吟醸酒。フレッシュな「一度火入れ」の風味とやわらかな口当たりをお楽しみください。

	京都	北川本家
	とみおう だいぎんじょうやまだにしき	
	富翁 大吟醸山田錦	
	使用米/ 山田錦	
	精米歩合/ 39%	ALC度/ 15
	酸度/ 1.1	日本酒度/ +5
	Dコード	12799
	容量/入数	720ml / 6
	小売価格	3000
	720ml / JAN	4971631333040

酒造好適米の最高峰「山田錦」を惜しみなく磨いて、伝統の技で醸した大吟醸酒です。おだやかな芳香(りんご香)と、まろやかな味わいが特徴です。

	京都	北川本家
	じゅんまいしゅ あなげ ごひやくまんごく	
	純米酒 乾風 五百万石	
	使用米/ 京都府産五百万石100%	
	精米歩合/ 58%	ALC度/ 15
	酸度/ 1.6	日本酒度/ +3
	Dコード	22800 22801
	容量/入数	1800ml / 6 720ml / 12
	小売価格	2672 1337
	1800ml / JAN	4971631523021
720ml / JAN	4971631523045	

ほど良い酸味とやわらかな口当たりが特徴の特別純米酒です。料理に合わせやすく食中酒としておすすめです。

備考

備考 化粧箱入り

備考

	京都	北川本家
	じゅんまいぎんじょう あなげ	
	純米吟醸 乾風 山田錦	
	使用米/ 兵庫県特A 地区産山田錦100%	
	精米歩合/ 58%	ALC度/ 16
	酸度/ 1.7	日本酒度/ +1.5
	Dコード	17700
	容量/入数	1800ml / 6
	小売価格	3084
	1800ml / JAN	4971631512025

酒造好適米山田錦のみで醸した純米吟醸酒。やや辛口で穏やかな酸味があり、食中酒にぴったりです。「一度火入れ」のフレッシュな風味をお楽しみください。

京都 ハクレイ酒造

**創業1832年 江戸時代から続く伝統
大江山連峰に属する丹後富士に流れ
出る不動山水を仕込水に使用**

	京都	ハクレイ酒造
	じゅんまいだいぎんじょう まない あか	
	純米大吟醸 真名井 赤	
	使用米/ 山田錦・京の輝き	
	精米歩合/ 50%	ALC度/ 16
	酸度/ 1.6	日本酒度/ +1
	Dコード	29197
	容量/入数	720ml 12
	小売価格	1650
	720ml / JAN	4985237551753

素濾過の原酒ですが軽やか、甘い香りとおく、キリッとした後口。少し冷やして、食中酒としてお楽しみいただけます。

備考

備考

	京都	ハクレイ酒造
	こうでん とくべつじゅんまい	
	香田 特別純米	
	使用米/ 京都丹後産山田錦	
	精米歩合/ 70%	ALC度/ 14~15
	酸度/ 1.6	日本酒度/ +3
	Dコード	28840 28841
	容量/入数	1800ml / 6 720ml / 12
	小売価格	2860 1430
	1800ml / JAN	4985237110196
720ml / JAN	4985237110202	

軽やかな米の旨味と十分な吟醸香を楽しめる。「山田錦」の栽培を委託している生産者の方々はエコファーマの認定者で、農業や化学肥料を減らして環境に優しい農業を実践。米作りから取り組んで醸した逸品です。

	京都	ハクレイ酒造
	はくれい じゅんまいしゅ	
	白嶺 純米酒	
	使用米/ 祝(京都)	
	精米歩合/ 70%	ALC度/ 15
	酸度/ 1.6	日本酒度/ +1
	Dコード	29226 28880
	容量/入数	1800ml / 6 720ml 12
	小売価格	2200 1100
	1800ml / JAN	4985237541600
720ml / JAN	4985237541594	

白嶺の代表的な純米酒です。お米の旨味を最大限引き出すために原料処理からこだわって造りました。もう一つのこだわりは、京都府産の酒米を使う事によって地産地消を目指しました。お燗酒が極上に美味しい純米酒です。

備考

備考

※表示価格に消費税は含まれておりません。

京都 佐々木酒造



豊臣秀吉の邸宅【聚楽第】の南端にて創業
良質な地下水に恵まれたこの地で
洛中伝承の思いを胸に酒造りを続けています

京都	佐々木酒造	
	きらくすいめい じゅんまい 嬉洛水明 純米	
	使用米/ 京都府産山田錦	
	精米歩合/ 70%	ALC度/ 15
	酸度/ 1.2	日本酒度/ +2.4
Dコード	29023	29024
容量/入数	1800ml / 6	720ml / 12
小売価格	2700	1350
1800ml / JAN	4512672513390	
720ml / JAN	4512672513406	

多々霧が発生するほど寒暖差が激しく、ミネラル豊富で米作りに適した土壌を持つ京都府亀岡市馬路町で獲れた契約栽培米山田錦を100%使用。精米歩合は70%で良質な米の味わいや特性を残しつつ、完全熟したメロンのような魅惑的な甘い香りが鼻腔を刺激。優しさに包まれた口当たりの中にも、自然な旨みや甘みがじんわりと広がります。

備考 ☆

京都	佐々木酒造		
	きょうきつすい じゅんまいぎんじょう 京生粋 純米吟醸		
	使用米/ 京都産米		
	精米歩合/ 60%	ALC度/ 15	
	酸度/ 1.3	日本酒度/ +3	
Dコード	12571	12570	12578
容量/入数	1.8 / 6	720 / 12	300 / 20
小売価格	2900	1500	645
800ml / JAN	4512672511044		
720ml / JAN	4512672511051		
300ml / JAN	4512672511068		

「金明水・銀明水」を仕込みに、酒造好適米「祝」を中心とした全量京都産米、京都吟醸酵母「京の琴」で仕込まれた京の酒。おだやかではんまりとした味わいで、素材の旨みを存分に引出した旨口タイプ。

備考 ☆ 720ml箱入り/1800ml箱無し

京都	佐々木酒造	
	きょうきつすい じゅんまいだいぎんじょう やまだにしき 京生粋 純米大吟醸 山田錦	
	使用米/ 山田錦	
	精米歩合/ 40%	ALC度/ 16~17
	酸度/ 1.6	日本酒度/ +3.5
Dコード	17946	
容量/入数	720ml / 12	
小売価格	3300	
720ml / JAN	4512672512300	

京都産山田錦を100%使用しを最高まで精米し、腕利きの杜氏や蔵人が低温でじっくり育て上げたお酒です。果実のような吟醸香と気品のある味わいをお楽しみください。

京都	佐々木酒造	
	きょうきつすい じゅんまいぎんじょう (けしゅうぼこいり) 京生粋 純米吟醸(化粧箱入り)	
	使用米/ 京都産米	
	精米歩合/ 60%	ALC度/ 15
	酸度/ 1.3	日本酒度/ +3
Dコード	12572	
容量/入数	1800ml / 6	
小売価格	3300	
1800ml / JAN	4512672511075	

「金明水・銀明水」を仕込みに、酒造好適米「祝」を中心とした全量京都産米、京都吟醸酵母「京の琴」で仕込まれた京の酒。おだやかではんまりとした味わいで、素材の旨みを存分に引出した旨口タイプ。

備考 ☆ 数量限定品

京都	佐々木酒造		
	へいあんしんしん ぎんじょう ぶるー 平安四神 吟醸 ブルー		
	使用米/ 五百万石、他		
	精米歩合/ 60%	ALC度/ 15	
	酸度/ 1.3	日本酒度/ +4	
Dコード	29110	29094	
容量/入数	1800ml / 6	720ml / 12	
小売価格	3150	1600	
1800ml / JAN	4512672512003		
720ml / JAN	4512672512010		

吟醸酒特有のフルーティーな香りと、すっきりキレの飲み口が調和。冷酒からぬる燗まで幅広い温度でお楽しみいただけます。

備考 ☆

京都	佐々木酒造	
	へいあんしんしん とくべつじゅんまい ほわいと 平安四神 特別純米 ホワイト	
	使用米/ 五百万石	
	精米歩合/ 50%	ALC度/ 15
	酸度/ 1.3	日本酒度/ +3
Dコード	17938	
容量/入数	500ml / 12	
小売価格	2100	
500ml / JAN	4512672512072	

精米歩合50%の五百万石をじっくり低温長期醸成させた大吟醸仕込みの純米酒。ほのかに香る吟醸香と幅のあるふくよかな純米酒特有の味わいが特徴です。

京都	佐々木酒造	
	へいあんしんしん じゅんまいだいぎんじょう れつど 平安四神 純米大吟醸 レッド	
	使用米/ 山田錦	
	精米歩合/ 40%	ALC度/ 16
	酸度/ 1.4	日本酒度/ +2.5
Dコード	17937	
容量/入数	500ml / 12	
小売価格	3100	
500ml / JAN	4512672512256	

酒造好適米を最高まで精米し、低温でじっくり育て上げた純米大吟醸は、腕利き杜氏・蔵人たちの技術の結晶ともいえる清酒の中の芸術品。果実のような吟醸香と気品あふれる軽やかな味わいです。

備考 ☆

京都	佐々木酒造		
	へいあんしんしん だいぎんじょう ぶらつく 平安四神 大吟醸 ブラック		
	使用米/ 五百万石、他		
	精米歩合/ 50%	ALC度/ 15	
	酸度/ 1.3	日本酒度/ +3.5	
Dコード	17929	17914	
容量/入数	1800ml / 6	720ml / 12	
小売価格	5200	2600	
1800ml / JAN	4512672512034		
720ml / JAN	4512672512041		

厳選された原料米を使い、日本酒本来の旨みと、果実のような吟醸香をバランス良く仕上げました。すっきりとした辛口、爽やかで軽快なタイプです。作家・木村英輝さん描きおろしのラベルです。

備考 ☆

京都 キンシ正宗



「伝統から未来へ」
命の水と伝承の技を礎に
時代を超えて愛される至高の一滴

京都	キンシ正宗	
	きんし とくべつじゅんまい ごひゃくまんごく ひょうたん キンシ 特別純米 五百万石 瓢箪	
	使用米/ 五百万石	
	精米歩合/ 60%	ALC度/ 15~16
	酸度/ 1.6	日本酒度/ +5
Dコード	21407	21408
容量/入数	1800ml / 6	720ml / 6
小売価格	2464	1232
1800ml / JAN	4907697620657	
720ml / JAN	4907697621654	

京都産の五百万石を60%精米して、手造りにて丁寧に仕込みました。手造りならではの上品な香りとうやさしいお米の旨みがあり、キレの良い味わいです。

備考 ☆

京都	キンシ正宗		
	きんし じゅんまいぎんじょう いわい ひょうたん キンシ 純米吟醸 祝 瓢箪		
	使用米/ 祝		
	精米歩合/ 55%	ALC度/ 15	
	酸度/ 1.2	日本酒度/ +3	
Dコード	12416	16408	
容量/入数	1800ml / 6	720ml / 6	
小売価格	2800	1400	
1800ml / JAN	4907697320649		
720ml / JAN	4907697321677		

京都産祝米使用。華やかな吟醸香とフルーティーな味わいが特徴でスッキリとしたキレの良いお酒です。

備考 ☆

※表示価格に消費税は含まれておりません。

中国四国地方

岡山 島根 山口 高知 愛媛

岡山 菊池酒造



数多い酒の中にあって一段と輝く
素晴らしい酒であるようにという願いから
「燦然(さんぜん)」と名付けました



岡山	菊池酒造	
さんぜん とくべつじゅんまい おまち 燦然 特別純米 雄町		
使用米/ 雄町		
精米歩合/ 65%	ALC度/ 15.5	
酸度/ 1.6前後	日本酒度/ +2前後	
Dコード	28207	28208
容量/入数	1800ml / 6	720ml / 12
小売価格	2637	1319
1800ml / JAN	4900081030414	
720ml / JAN	4900081030506	
雄町米にこだわり、社長杜氏のきめ細やかな備中流の匠の酒造りの技を駆使し、雄町酒の特長である幅のあるまろやかな旨みに仕上げた、料理との相性抜群のお酒です。冷酒からぬる燗まで幅広く美味しくお楽しみ頂ける逸品です。		
備考	エリア限定(栃木、茨城、群馬、埼玉、東京、千葉、神奈川を除く)	



岡山	菊池酒造	
さんぜん じゅんまいぎんじょう あさひ 燦然 純米吟醸 朝日		
使用米/ 朝日		
精米歩合/ 55%	ALC度/ 16~17	
酸度/ 1.3前後	日本酒度/ -1前後	
Dコード	28205	28206
容量/入数	1800ml / 6	720ml / 12
小売価格	2900	1450
1800ml / JAN	4900081000851	
720ml / JAN	4900081000868	



岡山	菊池酒造	
きむらしき きせきのおさけ じゅんまいおまち 木村式 奇跡のお酒 純米雄町		
使用米/ 岡山県産自然栽培・雄町		
精米歩合/ 70%	ALC度/ 15.5	
酸度/ 1.4前後	日本酒度/ +4前後	
Dコード	28216	28217
容量/入数	1800ml / 6	720ml / 12
小売価格	3000	1500
1800ml / JAN	4900081007300	
720ml / JAN	4900081007317	



岡山	菊池酒造	
きむらしき きせきのおさけ じゅんまいぎんじょう おまち 木村式 奇跡のお酒 純米吟醸 雄町		
使用米/ 岡山県産自然栽培・雄町		
精米歩合/ 55%	ALC度/ 15~15.9	
酸度/ 1.5前後	日本酒度/ -1前後	
Dコード	28213	28214
容量/入数	1800ml / 6	720ml / 12
小売価格	3700	1850
1800ml / JAN	4900081000523	
720ml / JAN	4900081000530	

55%まで磨き上げた岡山特産米「朝日」を使用し、備中杜氏が丁寧に醸した純米吟醸酒です。朝日らしいすっきりとした旨みを冷酒または常温にてお楽しみ下さいませ。

「奇跡のりんご」で知られる木村秋則氏の提唱する自然栽培法によって、岡山県の特産酒米「雄町」を収穫。肥料・農薬・除草剤に頼らず自然の摂理の中でたくましく育ったこのお米を用い、蔵元杜氏がこだわり醸した辛口のお酒です。自然の恵みの雄町米のふくよかな、それでいてキレのよい旨みが特長の食中酒です。

「奇跡のりんご」の木村氏の提唱する、農薬、肥料を使用しない自然栽培によって収穫されたお米で醸した自然の恵みのお酒です。本酒は、岡山の誇る酒米「雄町米」の自然栽培米を栽培委託し、55%まで磨いたお米を利用し醸した、芳醇な香りと、雄町のふくよかな旨みがのった純米吟醸酒です。

備考 エリア限定(栃木、茨城、群馬、埼玉、東京、千葉、神奈川を除く)

備考 エリア限定(栃木、茨城、群馬、埼玉、東京、千葉、神奈川を除く)

備考 エリア限定(栃木、茨城、群馬、埼玉、東京、千葉、神奈川を除く)

島根 簸上清酒



地元奥出雲の食文化に根差した酒造り
「酸味のバランス」を重視した
辛口濃醇な味わいが特徴です



島根	簸上清酒	
じゅんまい ななかんば 純米 七冠馬		
使用米/ 五百万石		
精米歩合/ 65%	ALC度/ 15~16	
酸度/ 1.6	日本酒度/ +4	
Dコード	17018	17019
容量/入数	1800ml / 6	720ml / 12
小売価格	2500	1300
1800ml / JAN	4983224004114	
720ml / JAN	4983224004121	



島根	簸上清酒	
とくべつじゅんまい ななかんば 特別純米 七冠馬		
使用米/ 改良雄町、五百万石(ともに島根県産)		
精米歩合/ 55%	ALC度/ 15~16	
酸度/ 1.5	日本酒度/ +4	
Dコード	17012	17013
容量/入数	1800ml / 6	720ml / 12
小売価格	3000	1600
1800ml / JAN	4983224007313	
720ml / JAN	4983224007320	

20世紀最強の競走馬、「皇帝」「シンボリルドルフ号」をイメージした日本酒「七冠馬」シリーズの定番純米酒。すっきりとした味わいがルドルフの末脚の切れ味を思わせる食中酒。

島根県産の酒米「改良雄町」と「五百万石」を掛け合わせて使用。改良雄町のうま味と五百万石のすっきり感を併せ持ったいいとこどりのお酒です。うなぎや焼き鳥などしっかりした味付けの料理と相性抜群です。

備考

備考



島根	簸上清酒	
じゅんまいぎんじょう ななかんば いちばんにんき 純米吟醸 七冠馬 一番人気		
使用米/ 山田錦		
精米歩合/ 50%	ALC度/ 15~16	
酸度/ 1.5	日本酒度/ +4	
Dコード	17009	17010
容量/入数	1800ml / 6	720ml / 12
小売価格	4000	2000
1800ml / JAN	4983224017114	
720ml / JAN	4983224017121	

香りは華やかな吟醸香、口に含むと山田錦の旨味を感じられ、後味はすっきりとキレがあります。香りと味とキレをバランスよく仕上げた純米吟醸酒。刺身などさっぱりした料理との相性がよく、女性や日本酒初心者の方にもおすすめしやすいお酒です。名前の由来は、競馬で最も馬券が売れている馬を意味する「一番人気」。

備考

※表示価格に消費税は含まれておりません。

山口 永山酒造



明治20年創業 百年煉瓦で醸す味わいの酒
農業とともに生きる！山猿努力で栽培する復刻米
山口で最初に純米酒を商品化した蔵

山口	永山酒造	
じゅんまいぎんじょう やまざる やまだにしき	純米吟醸 山猿 山田錦	
使用米/ 山田錦		
精米歩合/ 60%	ALC度/ 17~18	
酸度/ 1.3	日本酒度/ +3	
Dコード	16577	16578
容量/入数	1800ml / 6	720ml / 6
小売価格	3000	1500
1800ml / JAN	4986818003685	
720ml / JAN	4986818003579	

山口県産「山田錦」を使用した純米吟醸酒を建造100年の自慢の煉瓦蔵にて、優れた貯蔵環境を生かし天然熟成させた四季折々楽しめる「味吟醸」です。メイプルのような甘い香りと、柔らかくふくよかな味わいながらキレが良い。

備考

山口	永山酒造	
じゅんまいぎんじょう やまざる	純米吟醸 山猿	
使用米/ 西都の雫、他		
精米歩合/ 60%	ALC度/ 17~18	
酸度/ 1.7	日本酒度/ +3	
Dコード	16483	16484
容量/入数	1800ml / 6	720ml / 6
小売価格	2700	1400
1800ml / JAN	4986818003173	
720ml / JAN	4986818003067	

建造100年の自慢の煉瓦蔵にて、優れた貯蔵環境を生かし天然熟成させた四季折々楽しめる「味吟醸」です。メイプルのような甘い香りと、違いがわかりやすい果物のような味を持ちながらキレが良いです。

備考

高知 酔鯨酒造



～経営理念～
酔鯨こだわりのお酒を通じて
世界中のお客様に最高の感動を

高知	酔鯨酒造	
すいげい じゅんまいしゅ ほとんたにしき	酔鯨 純米酒八反錦 60%	
使用米/ 八反錦(広島)		
精米歩合/ 60%	ALC度/ 15	
酸度/ 1.7	日本酒度/ +7	
Dコード	23533	23535
容量/入数	1800ml / 6	720ml / 12
小売価格	2600	1350
1800ml / JAN	4901190801667	
720ml / JAN	4901190801674	

爽やかな香りと口当たりの良い飲み口が特徴です。純米酒の良さである素材の旨みが十分にありながらも味わいは軽く、爽やかな含み香がお楽しみ頂けます。スッキリした味わいはお料理に合わせて飲んでいただくにも最適です。

備考

高知	酔鯨酒造	
すいげい とくべつじゅんまいしゅ	酔鯨 特別純米酒	
使用米/ 国産米		
精米歩合/ 55%	ALC度/ 15	
酸度/ 1.7	日本酒度/ +7	
Dコード	17424	17398
容量/入数	1800ml / 6	720ml / 12
小売価格	2450	1130
1800ml / JAN	4901190801070	
720ml / JAN	4901190801278	

米の旨みにキレの良い後口を組み合わせた純米酒です。香りはあくまで控えめで、酔鯨特有の酸味があり、幅があるのにキレがある味わいに仕上がっております。お料理との相性が良く食中酒に最適です。

備考



高知	酔鯨酒造	
すいげい じゅんまいぎんじょう ぎんれい	酔鯨 純米吟醸 吟麗	
使用米/ 吟風(北海道)		
精米歩合/ 50%	ALC度/ 16	
酸度/ 1.7	日本酒度/ +6.5	
Dコード	17425	17350
容量/入数	1800ml / 6	720ml / 12
小売価格	2840	1450
1800ml / JAN	4901190801032	
720ml / JAN	4901190801261	

素材の旨みに酔鯨独特の酸味を組み合わせ、「味わいに幅があるのにキレが良いお酒」に仕上げました。酸味や苦味など「味の五味」を十分に引き出し、味わいの幅を広げました。香りはあくまで控えめとし、一緒に頂くお料理の良さを引き出します。

備考

高知 浜川商店



小さい蔵だからこそできる本物を追求する
酒造り 常においしい状態でもう一度
呑みたいと思われる酒造りに取り組んでいます

高知	浜川商店	
びじょうふ じゅんまいぎんじょう じゅんれいたまらべる	美丈夫 純米吟醸 純醸たまらベル	
使用米/ 愛媛県産松山三井		
精米歩合/ 55%	ALC度/ 15~16	
酸度/ 1.4	日本酒度/ +4	
Dコード	16520	16521
容量/入数	1800ml / 6	720ml / 12
小売価格	2850	1450
1800ml / JAN	4933277600023	
720ml / JAN	4933277600030	

近年、全国区で人気のある酒造好適米「松山三井」を精米歩合55%まで磨き、麴をしっかりと造り込み、熊本酵母(KA-1)を用いて低温で30日間じっくりと醸しました。ほのかな吟醸香、スツと入る飲み口とは裏腹に膨らみも十分な実力派清酒です。

備考



高知	浜川商店	
びじょうふ とくべつほんじょうぞう	美丈夫 特別本醸造	
使用米/ 愛媛県産松山三井		
精米歩合/ 60%	ALC度/ 14~15	
酸度/ 1.2	日本酒度/ +6	
Dコード	29132	29133
容量/入数	1800ml / 6	720ml / 12
小売価格	2000	1000
1800ml / JAN	4933277302101	
720ml / JAN	4933277302118	

爽やかな酸味が食べるものをより引き立て食中酒として真価を發揮します。燗をしていただいても切れが良く深い味わいが楽しめます。

備考



高知	浜川商店	
びじょうふ とくべつじゅんまいしゅ	美丈夫 特別純米酒	
使用米/ 愛媛県産松山三井		
精米歩合/ 60%	ALC度/ 15~16	
酸度/ 1.6	日本酒度/ +4	
Dコード	27931	27932
容量/入数	1800ml / 6	720ml / 12
小売価格	2600	1300
1800ml / JAN	4933277201107	
720ml / JAN	4933277201114	

ふつらとしたお米の旨味を感じ、清涼感のある辛口のお酒に仕上がっています。飲めば飲むほど旨味が増し、バランスのとれた逸品です。

備考

高知 土佐鶴酒造



水・米・技・人へのこだわりと酒にかける情熱が、日本国土佐に銘酒「土佐鶴」を育みました

	高知	土佐鶴酒造	
	じゅんまいだいぎんじょう とさうらら		
	純米大吟醸 tosa urara		
	使用米/ 土佐麗(とさうらら)		
	精米歩合/ 48%	ALC度/ 15.5	
	酸度/ 1.6	日本酒度/ +2	
	Dコード	13957	
	容量/入数	720ml / 6	
	小売価格	1980	
	720ml / JAN	4965387010393	

酒造好適米「土佐麗(とさうらら)」100%、酵母、水すべて高知県産を使用した純米大吟醸酒。フルーティーで華やかな吟醸香と、まろやかな飲み口が特徴です。

備考

	高知	土佐鶴酒造	
	とくべつほんじょうぞう とさつる ちょうからくち		
	特別本醸造 土佐鶴 超辛口		
	使用米/ 松山三井、あけぼの		
	精米歩合/ 60%	ALC度/ 15	
	酸度/ 1.1	日本酒度/ +12	
	Dコード	27863	27867
	容量/入数	1800ml / 6	720ml / 6
	小売価格	2663	1295
	720ml / JAN	4965387020798	

爽やかな香りにスッキリとした超辛口の味わい。和食との相性は抜群です。超辛口の特別本醸造 現代の名工 池田健司が醸した酒です。

備考

高知 司牡丹酒造



土佐の高知の老舗日本酒蔵元 永田農法で育てた米を使用するなど、人生を健康で楽しく豊かにする酒造り

	高知	司牡丹酒造	
	つかさぼたん ながたのうぼう じゅんまいしゅ		
	司牡丹 永田農法 純米酒		
	使用米/ 山田錦、他		
	精米歩合/ 65%	ALC度/ 15~15.9	
	酸度/ 1.5	日本酒度/ +7	
	Dコード	27911	27910
	容量/入数	1800ml / 6	720ml / 12
	小売価格	2673	1300
	720ml / JAN	4975531121745	

永田農法で育てた米は、タンパク質含有量が少ない優れた酒米となり、その土地の風土を見事に体現します。この酒の大きな母性あふれる味わいをお楽しみください。

備考

	高知	司牡丹酒造	
	ほろれい つかさぼたん じゅんまいしゅ		
	豊麗 司牡丹 純米酒		
	使用米/ 酒母米: 山田錦・北錦 掛米: アケボノ		
	精米歩合/ 65%	ALC度/ 15.0~15	
	酸度/ 1.4	日本酒度/ +6.5	
	Dコード	28847	27926
	容量/入数	1800ml / 6	720ml / 12
	小売価格	2664	1136
	720ml / JAN	4975531121028	

艶のある香りとなめらかで豊かな旨味を感じられます。コクがありながらサラリとした爽やかさがある、土佐の代表的純米酒です。

備考

愛媛 首藤酒造



瀬戸内の穏やかな気候、風土、石鎚山系の伏流水によって醸されるお酒は香り、味わい共に、まとまった中甘口の流れの良いタイプです

	愛媛	首藤酒造	
	すぎごころ にこまる じゅんまい		
	寿喜心 ニコマル 純米		
	使用米/ ニコマル		
	精米歩合/ 68%	ALC度/ 16~16.9	
	酸度/ 1.9	日本酒度/ -0.5	
	Dコード	20003	20004
	容量/入数	1800ml / 6	720ml / 12
	小売価格	2547	1273
	720ml / JAN	4938711174023	

飯米のニコマル100%で仕込んだお酒です。日本酒の原料としてはまだまだ聞きなじみのありませんが、酸味が効いたシャープな味わいが特徴的です。首藤(すと)酒造では、酒本来の味を大切にす理念により原酒の表記を行っておりません。

備考

	愛媛	首藤酒造	
	すぎごころ やまだにしき じゅんまい		
	寿喜心 山田錦 純米		
	使用米/ 山田錦		
	精米歩合/ 68%	ALC度/ 16.5	
	酸度/ 1.4	日本酒度/ +2.5	
	Dコード	20000	20090
	容量/入数	1800ml / 6	720ml / 12
	小売価格	2640	1320
	720ml / JAN	4938711159020	

口に含むと柔らかく、キレも良く綺麗という印象、そしてとってもフルーティー。調和のとれた酸味がキレの良さを促進し、キレの細やかさと甘味が折り重なって美味しくなっています。

備考

※表示価格に消費税は含まれておりません。

九州地方

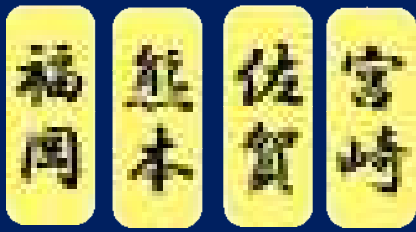

熊本 瑞鷹



創業慶応3年
県下でいち早く清酒造りを始め
熊本の酒の発展を担ってきました

福岡 瑞穂菊酒造



明治元年創業 品質本位をモットーに、
伝統産業としての誇りを忘れず、
真心こめた日本酒造りに精進しております

福岡	瑞穂菊酒造	
いちちょうまんぼう じゅんまいしゅ 一鳥万宝 純米酒		
使用米/ 福岡産ひのひかり		
精米歩合/ 59%	ALC度/ 15~16	
酸度/ 1.5	日本酒度/ -1	
Dコード	17735	17736
容量/入数	1800ml / 6	720ml / 12
小売価格	3000	1500
1800ml / JAN	4936624001627	
720ml / JAN	4936624001610	
備考		
1.8Lのみケース単位受注		

アイガモ農法の先駆者、古野隆雄氏の無農薬米を使用し徹底したこだわりの造り、日本酒を作ることは生き物を育てることだと語る杜氏の渾身の一本。やや甘口で飲み応え抜群です。

熊本	瑞鷹	
じゅんまいしゅ さいさい そうさんあまくち 純米酒 菜々 爽酸甘口		
使用米/ 熊本県産吟のさと		
精米歩合/ 65%	ALC度/ 15	
酸度/ 1.7	日本酒度/ -11	
Dコード	12867	
容量/入数	720ml / 12	
小売価格	1450	
720ml / JAN	4956203154612	
備考		

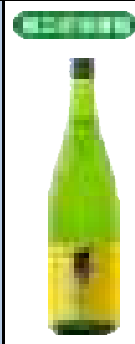

除草剤のいらぬ健康な土と菜の花の菜種から搾った粕で作る、有機肥料でつくる菜の花栽培という特別栽培で生産した酒米「吟のさと」を全量使用。爽やかな酸味とお米の甘みを存分に楽しめる味わいと、熊本酵母のキレの良さをお楽しみいただけます。

熊本	瑞鷹	
じゅんまいしゅ さいさい 純米酒 菜々		
使用米/ 熊本県産吟のさと		
精米歩合/ 65%	ALC度/ 17	
酸度/ 2	日本酒度/ ±0	
Dコード	22826	22827
容量/入数	1800ml / 6	720ml / 12
小売価格	2800	1450
1800ml / JAN	4956203174658	
720ml / JAN	4956203174627	
備考		



菜の花残渣を肥料にし除草剤のいらぬ健康な土と、菜種から搾った粕で作る有機肥料を使った有機米100%。お米の味が活きた柔らかな甘さの中に、さわやかな酸味を感じるスッキリとした味わいが特徴の純米酒です。

佐賀 光武酒造場



「酒造りは人づくり」昔からの酒造りの
伝統は守りながらも、製品の品質向上には
絶え間ない努力を続けています

佐賀	光武酒造場	
だいぎんじょう こだくのごるめ だいぎんじょう 孤独のグルメ		
使用米/ 米(国産)、米麹(国産米)、醸造アルコール		
精米歩合/ 50%	ALC度/ 15	
酸度/ 1.1	日本酒度/ +5	
Dコード	17817	
容量/入数	720ml / 12	
小売価格	1700	
720ml / JAN	4939662013300	
備考		



「孤独のグルメ」とは原作：久住昌之、作画：谷口ジローによるハードボイルドグルメ漫画。輸入雑貨を営む主人公の井之頭五郎が一人で食事をする様子を淡々と描いたストーリー。「孤独のグルメ」と、光武酒造場の焼酎を融合させた漫画コラボのお酒！雑味が少なくすっきりと滑らかな飲み口と、フルーティーで華やかな香りが特徴です。

熊本	瑞鷹	
じゅんまいぎんじょう すうくん 純米吟醸 崇薫		
使用米/ 熊本県産吟のさと		
精米歩合/ 58%	ALC度/ 16~17	
酸度/ 1.6	日本酒度/ +5	
Dコード	17720	17721
容量/入数	1800ml / 6	720ml / 12
小売価格	3300	1760
1800ml / JAN	4956203174566	
720ml / JAN	4956203174573	
備考		



農業・化学肥料は一切使用せず造った吟のさと、阿蘇の伏流水、熊本酵母、地産の素材と質にこだわった純米吟醸酒。健康な大地で育った酒米独特のスッキリとした喉越しと飽きのこない芳醇な味わいが特徴的です。

佐賀	光武酒造場	
てづくりじゅんまいしゅ みつたけ 手造り純米酒 光武		
使用米/ 麴米：山田錦 掛米：レイホウ		
精米歩合/ 50%	ALC度/ 15	
酸度/ 1.6	日本酒度/ ±0	
Dコード	29114	29115
容量/入数	1800ml / 6	720ml / 6
小売価格	2700	1350
1800ml / JAN	4939662003608	
720ml / JAN	4939662003615	
備考		



麴米に山田錦を50%まで精米して使用し、掛米には佐賀県産米のレイホウを50%まで精米して仕込みました。麴造りも機械ではなく、昔ながらの箱麴と呼ばれる方法で行い、純粋に米の旨みだけを味わえるように仕込みました。純米酒ならではの芳醇で豊かに旨みのある味わいと、フルーティーな芳香が特徴の手造り純米酒です。

茅

焼酎

佐賀 光武酒造場



「酒造りは人づくり」昔からの酒造りの
伝統は守りながらも、製品の品質向上には
絶え間ない努力を続けています



佐賀	光武酒造場	
	しょうちゅう こだくのぐるめ しょうちゅう 孤独のグルメ	
	原料/ 黄金千貫・米麴(黒)	
ALC度/ 25	蒸留方法/	常圧
Dコード	30288	
容量/入数	720ml /12	
小売価格	1700	
720ml /JAN	4939662013294	

「孤独のグルメ」とは原作・久住昌之、作画・谷口ジローによるハードボイルドグルメ漫画。輸入雑貨を営む主人公の井之頭五郎が一人で食事をする様子を淡々と描いたストーリー。「孤独のグルメ」と、光武酒造場の焼酎を融合させた漫画コラボのお酒！口に含むと黒麹特有の香りを持ちながらも、香り味わいのまろやかさが特徴の本格芋焼酎。

備考

	佐賀	光武酒造場	
		やきいもしょうちゅう まかいへのいざない 焼き芋焼酎 魔界への誘い	
		原料/ 黄金千貫・米麴(黒)	
	ALC度/ 25	蒸留方法/	常圧
	Dコード	30496	30497
	容量/入数	1800ml / 6	720ml /12
	小売価格	2450	1290
	1800ml /JAN	4939662004704	
720ml /JAN	4939662004711		

鹿児島県産のさつま芋・黄金千貫を原料に黒麹で仕込んだ『焼き芋焼酎』。焼き芋焼酎はその名の通り焼き芋を使い仕込みます。雑味が少なく、味・香りとも芳醇で、焼き芋独特の柔らかな甘みとまろやかさを醸し出した上品な味わいが特徴です。

	佐賀	光武酒造場	
		ぜんりょういも まかいへのいざない 全量芋 魔界への誘い	
		原料/ 黄金千貫・芋麴(黒)	
	ALC度/ 25	蒸留方法/	常圧
	Dコード	30441	30449
	容量/入数	1800ml / 6	720ml /12
	小売価格	2432	1290
	1800ml /JAN	4939662004209	
720ml /JAN	4939662003578		

芋本来の味わいを楽しめるように国産芋100%で造った全量芋焼酎。芋の甘くほのかな香りと、上品かつ濃厚な味わいが特徴です。

備考

長崎 五島列島酒造



島の農産物にこだわり、丁寧な仕込みを
心掛け、おいしい焼酎をお届けできるよう
取り組んでいます

	熊本	堤酒造	
		しりゅう 紫流	
		原料/ ムラサキマサリ・米麴(黒)	
	ALC度/ 25	蒸留方法/	常圧・減圧
	Dコード	30808	
	容量/入数	1800ml / 6	
	小売価格	2034	
	1800ml /JAN	4996734518217	

稀少な「ムラサキマサリ」を自家農園で栽培することで、醸造可能になりました。ポリフェノールの一種アントシアニンをつまみつぶり込んだムラサキマサリを原料に500年以上の伝統を持つ球磨焼酎の技術を用いて造り上げた本格芋焼酎です。

備考 ☆

長崎 五島列島酒造



長崎	五島列島酒造	
	ごとういも 五島芋	
	原料/ さつま芋、米麴(いずれも長崎県五島市産)	
ALC度/ 25	蒸留方法/	常圧
Dコード	32156	
容量/入数	720ml /12	
小売価格	1750	
720ml /JAN	4560391287030	

五島列島の伝統食「かんころもち」の原料となる甘みの強い食用のさつま芋で仕込みました。お芋の豊かな甘みとフルーティーな香りで女性ファンも多い飲みやすい芋焼酎です。

備考

熊本 堤酒造



伝統手法による職人の丁寧な手造り焼酎
小規模な限定生産の希少な味わい
日本を越え、海外からの注文も増加中！

	熊本	堤酒造	
		くらはちじょいほわいと 蔵ハジョイホワイト	
		原料/ ジョイホワイト・米麴(白)	
	ALC度/ 25	蒸留方法/	常圧
	Dコード	31811	31810
	容量/入数	1800ml / 6	720ml / 6
	小売価格	2376	1175
	1800ml /JAN	4996734518002	
720ml /JAN	4996734572011		

さつま芋の中でも最もフルーティーでキレのあると評される「ジョイホワイト芋」。この「ジョイホワイト芋」を自家農園で最高のコンディションに栽培し、さらにワイン酵母で仕込む事で香りを際立たせました。柑橘果実を思わせる美しい香りと、氷のように鋭い喉ごしを兼ね備えており、ロックや水割りで召し上がると美点が傑出します。

備考

	熊本	堤酒造	
		あかわいんこうぼじこみ むらさきいも 赤ワイン酵母仕込み むらさきいも	
		原料/ さつま芋(ムラサキマサリ)・米麴	
	ALC度/ 25	蒸留方法/	常圧
	Dコード	31835	31834
	容量/入数	1800ml / 6	720ml / 6
	小売価格	2376	1175
	1800ml /JAN	4996734518026	
720ml /JAN	4996734572042		

広く赤ワインの醸造に使用されている酵母をヨーロッパから取り寄せ、「むらさきいも」の焼酎を仕込みました。自家農園で最高の品質に成熟した「むらさきまさらいも」特有の味わいが、赤ワイン酵母の発酵で濃厚な旨味と高級感のあるスパイシーな香りへと変遷を遂げました。フルボディの味わいを楽しめる逸品です。

備考

※表示価格に消費税は含まれておりません。

熊本 房の露酒造



**100年以上の伝統と先端技術の融合
自家農園を所有する原料へのこだわり
焼酎の本場 球磨郡で親しまれる蔵元の一つ**



熊本	房の露酒造	
	しものつゆ しもの露	
	原料/ しもん芋・米麴(白)	
ALC度/ 25	蒸留方法/ 常圧・減圧	
Dコード	31804	31805
容量/入数	1800ml / 6	720ml / 12
小売価格	2150	1300
1800ml / JAN	4955213518315	
720ml / JAN	4955213572324	

高い栄養価を誇るしもん芋は、土壌の栄養分を多く吸収するために2年に一度しか栽培することが出来ません。「しもの露」はそのしもん芋で造られ、芳醇な香りとまろやかな味になっています。

備考 ☆

熊本 深野酒造



**1823年創業
人吉盆地の豊富な米、良質な水、
冬の冷涼な気候の中製造を行っています**



宮崎	松の露酒造	
	たくみのくら 匠蔵	
	原料/ 黄金千貫・米麴	
ALC度/ 25	蒸留方法/	
Dコード	31075	31076
容量/入数	1800ml / 6	720ml / 12
小売価格	2300	1240
1800ml / JAN	4966313701187	
720ml / JAN	4966313701194	

「日南焼酎こだわり会」のオリジナル焼酎第一弾、「匠蔵(たくみのくら)」は、これまで宮崎県内の加盟店限定販売品。県外ではデジオニーのみが取扱。焼酎が持っている風味を損なわず、さらに飲みやすく、のど越しの良い味を追求し完成しました。

備考 ☆

宮崎 松の露酒造



**歴代杜氏によって伝えられた伝承の技と
最新の技術との融合が織り成す、
こだわりの焼酎をお楽しみください**



宮崎	松の露酒造	
	しょうあん 松庵	
	原料/ 黄金千貫・米麴(白)	
ALC度/ 25	蒸留方法/ 常圧・減圧	
Dコード	30997	30995
容量/入数	1800ml / 6	720ml / 12
小売価格	2196	1134
1800ml / JAN	4966313010500	
720ml / JAN	4966313010517	

おだやかな黄金千貫の香りと存分に引出された甘味が特徴。優しくおだやかで飽きのこない味わいは、毎日のダレヤメ(晩酌疲れを止める)にもってこい。また、食中酒として最もその真価を発揮します。

備考 ☆

宮崎 落合酒造



**新たな味わいを作り出す革新性
伝統を基にゆったりと時間をかけて醸す
旨い食中酒の為に杜氏が思うままに造る蔵**



宮崎	落合酒造場	
	べにきさら 紅きさら	
	原料/ 甘藷(宮崎県産)、米麴(国産米)	
ALC度/ 25	蒸留方法/ 常圧	
Dコード	30604	30605
容量/入数	1800ml / 6	720ml / 12
小売価格	3000	1600
1800ml / JAN	4932381000620	
720ml / JAN	4932381000613	

紅きさらの風味が特徴的な芋焼酎です。黄金千貫の香りに加えて、紅きさら由来のほのかな柑橘系の香り。穏やかな喉越しと、ゆったりと豊かな余韻。無濾過で仕上げた特別な芋の香味と、しっかりと深みを併せ持つ奥深い味わいです。

備考 ☆

宮崎 落合酒造場



宮崎	落合酒造場	
	かがみず 鏡洲	
	原料/ 黄金千貫・米麴(国産米)	
ALC度/ 25	蒸留方法/ 常圧	
Dコード	30575	30578
容量/入数	1800ml / 6	720ml / 12
小売価格	2381	1191
1800ml / JAN	4932381000279	
720ml / JAN	4932381000286	

軽やかに立ち上り、フワッと大きく広がるスイートポテトの香り。麴によるバナナ香が芋の後に静かに続きます。芋焼酎の旨みがしっかりと感じられる味わい。口の中に味が残るようなしつこさは無く、食事を邪魔しない味切れの良さを持ちます。

備考 ☆

※表示価格に消費税は含まれておりません。

宮崎 酒蔵王手門



乙類焼酎として初めて献上酒となった歴史
思わず手に取りたくなる斬新なデザイン
虜になる引き出された原料の旨味

宮崎	酒蔵王手門	
	ちょうふあらお 超不阿羅王	
	原料/ 紅寿芋・米麴(黒)	
ALC度/ 25	蒸留方法/ 常圧・減圧	
Dコード	30372	30390
容量/入数	1800ml / 6	720ml / 12
小売価格	3180	1840
1800ml / JAN	4986294042604	
720ml / JAN	4986294042598	

超不阿羅王の由来は、当蔵の定番酒である「不阿羅王」の番外編であり、もっとうまいを真剣に追求し、アラオを超える金字塔のように存在感溢れる商品になればと考え名づけられました。宮崎県串間市大東産の良質な紅寿芋を使用し、選び抜かれた常圧・減圧蒸留の原酒をブレンドすることにより上品な口当たり仕上げています。

備考

宮崎	酒蔵王手門	
	ふあらお 不阿羅王	
	原料/ 黄金千貫・米麴(白)	
ALC度/ 25	蒸留方法/ 常圧・減圧	
Dコード	30697	30273
容量/入数	1800ml / 6	720ml / 12
小売価格	2980	1520
1800ml / JAN	4986294042505	
720ml / JAN	4986294111461	

芋焼酎ならではの豊潤な味覚をそこなわず、素材の持ち味を余すことなく搾り出された味は、手作り醸造ならではの持ち味。飲み口は、ソフトタッチでフルーティーな感覚をもたらし、芋の香りを融合させた一品です。

備考

宮崎 あくがれ蒸留所



2004年に産声を上げた小さな焼酎蔵
伝統の甕壺仕込みで手間暇惜まず、
少量ずつ丁寧に醸しています

宮崎	あくがれ蒸留所	
	ひゅうが あくがれ しろうじこみ 日向あくがれ白麴仕込み	
	原料/ 黄金千貫・米麴(白)	
ALC度/ 25	蒸留方法/ 常圧	
Dコード	30065	30066
容量/入数	1800ml / 6	720ml / 12
小売価格	2800	1418
1800ml / JAN	4560230130015	
720ml / JAN	4560230130022	

仕込みには甕を用いた昔ならではの甕壺仕込み。仕込み水は蔵の真横を流れる耳川の伏流水を使用しております。原材料にコガネセガンと国産米。また、白麴・平成宮崎酵母の力により、甘藷の甘い香りが強く、口の中に残らないスッキリとした飲み口が特徴です。

備考 2024年6月1日～上記価格に改定

宮崎	あくがれ蒸留所	
	ひゅうが あくがれ ころじこみ 日向あくがれ黒麴仕込み	
	原料/ 黄金千貫・米麴(黒)	
ALC度/ 25	蒸留方法/ 常圧	
Dコード	30063	30064
容量/入数	1800ml / 6	720ml / 12
小売価格	2900	1509
1800ml / JAN	4560230130114	
720ml / JAN	4560230130121	

熟成された芋焼酎ならではの深み、飲みごたえのあるある本格芋焼酎。濃厚なコク・香り・芋の甘みのハーモニーを三年以上の熟成期間が一つにまとめあげてくれます。黒麴仕込みならではの逸品です。

備考 2024年6月1日～上記価格に改定

宮崎 姫泉酒造



もの造りの原点を忘れずに、
仕込みから瓶詰ラベル貼りまで、
現在も手作業中心で行っております

宮崎	姫泉酒造	
	むろか ごへい こうらん 無濾過 御幣～紅雲～	
	原料/ 紅サツマイモ・米麴	
ALC度/ 25	蒸留方法/ 常圧	
Dコード	30755	30744
容量/入数	1800ml / 6	720ml / 12
小売価格	2482	1364
1800ml / JAN	4571154072220	
720ml / JAN	4571154072183	

無濾過本格赤芋焼酎。仕込み水は、蔵の対岸より湧き出る湧き水を使用し、蔵人の技により紅さつまいも本来の旨み、甘みの残ったまろやかで軽快な味わいと風味豊かな香りが特徴です。ロック、水割り／お湯割り(焼酎6：4)でお楽しみ下さい。

備考

宮崎	姫泉酒造	
	むろか いもり 無濾過 芋里	
	原料/ 黄金千貫・米麴(白・黒)	
ALC度/ 25	蒸留方法/ 常圧	
Dコード	30481	30483
容量/入数	1800ml / 6	900ml / 12
小売価格	1885	943
1800ml / JAN	4571154078031	
900ml / JAN	4571154078024	

厳選された小金千貫を使い、常圧蒸留によって、芋本来の旨みを引き出しました。蒸留後のフーゼル油を一年がかりの作業ですくい取る為、少しにごりがありますが充分にその旨みを感じて頂けます。

備考 ☆

宮崎 古澤醸造



”手づくり”古老の味。創業以来の県内唯一の土蔵造りの醸造蔵と、麹室で麴蓋を使い、永い歴史に支えられ、気候、風土に生きた手造りを頑固に守り続けている。

宮崎	古澤醸造	
	いっこしゅん 一壺春	
	原料/ 甘藷、米麴(白)	
ALC度/ 25	蒸留方法/ 常圧	
Dコード	30774	30775
容量/入数	1800ml / 6	720ml / 12
小売価格	2830	1490
1800ml / JAN	4907543161198	
720ml / JAN	4907543161396	

創業以来の県内唯一の土蔵造り。気候、風土に生きた手づくりを頑固に守り続けている。醪は締焼の大甕で醗酵させ、厳選した原料を家伝の技と新しい技術のもと精魂込めて一金一釜蒸留し本物の古老の味を醸している。酷味、香味とも腰が強く、どんな飲み方でもカラッと明るい酔い心地である。三年熟成した本格焼酎。

備考

※表示価格に消費税は含まれておりません。

宮崎 すき酒造



百年の時を超えた和麴を用い、
伝統「黒瀬杜氏」の伝承を受け継ぐ杜氏が
その技を駆使し、多彩な味を醸し出す

宮崎	すき酒造	
	でんすき しろこうじこみ 伝須木 黒麴仕込み	
	原料/ 黄金千貫・米麴(黒)	
ALC度/ 25	蒸留方法/ 常圧	
Dコード	31991	31992
容量/入数	1800ml / 6	720ml / 12
小売価格	2400	1264
1800ml / JAN	4513288001448	
720ml / JAN	4513288001455	
備考		

長期に渡り、仕込み毎に手を加え、時を経て黒麴の持つ良さ「甘味の強さ・濃厚な芋の風味・喉越しの旨味」を引き出した芋焼酎に造り上げました。地元産ヒノヒカリ米の麴を百年の時を超えた和麴で醸し、芋は南九州産の黄金千貫、仕込み水は九州山脈の伏流水で仕込みました。

宮崎	すき酒造	
	でんすき しろこうじこみ 伝須木 白麴仕込み	
	原料/ 黄金千貫・米麴(白)	
ALC度/ 25	蒸留方法/ 常圧	
Dコード	31993	31994
容量/入数	1800ml / 6	720ml / 12
小売価格	2400	1264
1800ml / JAN	4513288001417	
720ml / JAN	4513288001431	
備考		

長期に渡り、仕込み毎に手を加え、時を経て白麴の持つ良さ、「甘く・優しく・きれい」を引き出した芋焼酎に造り上げました。地元産ヒノヒカリ米の麴を百年の時を超えた和麴で醸し、芋は南九州産の黄金千貫、仕込み水は九州山脈の伏流水で仕込みました。



宮崎	すき酒造	
	やまじし 山猪	
	原料/ 甘藷(南九州産)、米麴	
ALC度/ 25	蒸留方法/ 常圧	
Dコード	31988	
容量/入数	720ml / 12	
小売価格	1264	
720ml / JAN	4513288001370	
備考		

宮崎の西部にあるここ須木は、九州山脈の山々が連なり、本庄川から湧き出でる豊かで良質な水は焼酎造りに最適と言われています。「須木 山猪(やまじし)」はここ最近では非常に少なくなった、昔懐かしい芋の香りと、濃厚で重みのある味わいを持つ焼酎です。



宮崎	すき酒造	
	あかやまじし 赤山猪	
	原料/ 甘藷(鹿児島産)、米麴	
ALC度/ 25	蒸留方法/ 常圧	
Dコード	31968	31954
容量/入数	1800ml / 6	720ml / 12
小売価格	2667	1364
1800ml / JAN	4513288001172	
720ml / JAN	4513288001363	
備考		

この「赤山猪」は黒麴ゴールドで仕込み、ゆっくりと熟成させた長期貯蔵酒と新酒を優混合して造り上げた焼酎です。長期貯蔵酒のまろやかさが際立ちますが、その中にも芋の華やかで濃厚な風味と甘みが口の中に広がります。どの飲み方にも合いますので、色々な飲み方でお楽しみ下さい。

鹿児島 神川酒



小さな蔵なりの丁寧な仕事
理想の味を求める、こだわりの情熱が
こもった美味しい芋焼酎がここに。



鹿児島	神川酒造	
	とろとろ 澗とろ	
	原料/ さつま芋・米麴	
ALC度/ 25	蒸留方法/ 常圧	
Dコード	31820	31821
容量/入数	1800ml / 6	720ml / 12
小売価格	2480	1300
1800ml / JAN	4909444312075	
720ml / JAN	4909444312129	
備考		

地元産の選りすぐりのさつま芋「黄金千貫(コガネセンカン)」と、「黒麴」を用い、まろやかなコクと深い味わいを持つ、芋も焼酎も納得の「パンチの効いた」芋焼酎。「澗」とは「とろ」と読み、「河川の流れの中で、水が深く流れの緩やかな所」をさした言葉。



鹿児島	神川酒造	
	べっせん かみかわ 別撰 神川	
	原料/ さつま芋・米麴	
ALC度/ 25	蒸留方法/ 常圧	
Dコード	31822	31823
容量/入数	1800ml / 6	720ml / 12
小売価格	2650	1480
1800ml / JAN	4909444312020	
720ml / JAN	4909444312013	
備考		

丹精込めて醸した焼酎の中で選りすぐりの原酒をさらに熟成用かめつぼで熟成させました。かめつぼ熟成によりやさしく落ち着いた香りで、味わい丸く非常にのどごしの柔らかいも焼酎です。



鹿児島	神川酒造	
	しょうようじゆりん 照葉樹林	
	原料/ さつま芋・米麴	
ALC度/ 25	蒸留方法/ 常圧	
Dコード	31831	31832
容量/入数	1800ml / 6	720ml / 6
小売価格	2500	1300
1800ml / JAN	4909444315151	
720ml / JAN	4909444315168	
備考		

鹿児島県大隅地方で収穫した新鮮な黄金千貫と国産米を原料に使用しました。弊社独自の柔らかい蒸気を吹き込む常圧蒸留法により、もろみ由来の華やかな香りを引き出しました。さつま芋の甘い香味とすっきりとした味わいが特長です。お湯割り・水割り・ロックなどでお楽しみ頂けますが、特にお湯割りで香味が引き立ちます。

鹿児島 相良酒



1730年創業 歴史深き建造物が多く
残る鹿児島市内中心部に位置し、
原料にこだわり丹念に作り上げます



鹿児島	相良酒造	
	さがら 相良	
	原料/ 黄金千貫・米麴(白)	
ALC度/ 25	蒸留方法/ 常圧	
Dコード	31386	31387
容量/入数	1800ml / 6	900ml / 12
小売価格	2104	1074
1800ml / JAN	4930439000073	
900ml / JAN	4930439000080	
備考		

焼酎のうまみ成分(高級脂肪酸エステル類)を生かすため、焼酎を無濾過で貯蔵熟成させ、さらにミネラル分の豊かな水で割水して造られたまろやかな味わいの焼酎です。



鹿児島	相良酒造	
	ほんかくいもしょうちゆう さがらちゆうえもん 本格芋焼酎 相良仲衛門	
	原料/ 黄金千貫・米麴(黒)	
ALC度/ 30	蒸留方法/ 常圧	
Dコード	30030	30031
容量/入数	1800ml / 6	900ml / 12
小売価格	2400	1335
1800ml / JAN	4930439000011	
900ml / JAN	4930439000028	
備考		

焼酎の旨みが最も幅広く味わえる度数が、アルコール分30%であることに着目して、そのための蒸留と調合熟成して造られた焼酎でストレートでも美味しく、色々な飲み方が楽しめます。

※表示価格に消費税は含まれておりません。

鹿児島 指宿酒



水質・原料の確保、流通など、焼酎の製造に最も適している指宿の池田湖近くに工場を立地「利右衛門」がメインの酒蔵です



鹿児島	指宿酒造	
	くろ りえもん 黒りえもん	
	原料/ 黄金千貫・米麴(黒)	
ALC度/ 25	蒸留方法/ 常圧	
Dコード	30488	30527
容量/入数	1800ml / 6	720ml / 6
小売価格	1864	899
1800ml / JAN	4930867100086	
720ml / JAN	4930867101243	

あの利右衛門シリーズより黒麴の先駆け焼酎。さつまいもの甘さが際立ち、香り豊かな焼酎です。

備考



鹿児島	指宿酒造	
	あか りえもん 赤利右衛門	
	原料/ 紅さつま・米麴(黒)	
ALC度/ 25	蒸留方法/ 常圧	
Dコード	30528	30529
容量/入数	1800ml / 6	720ml / 12
小売価格	1864	899
1800ml / JAN	4930867101076	
720ml / JAN	4930867101151	

紅さつま自体がもつ美味しさを最大限に生かしました。『利右衛門』伝統の味わいに、甘く華やかな香り、トロける旨みを重ね合わせた逸品です。

備考

鹿児島 岩川醸



明治が生んだ薩摩焼酎の傑作
余分な雑味成分を取り除き、
口当たりまろやかな味わいを実現します



鹿児島	指宿酒造	
	まえだ りえもん 前田利右衛門	
	原料/ 黄金千貫・米麴(黄)	
ALC度/ 25	蒸留方法/ 常圧	
Dコード	30590	30591
容量/入数	1800ml / 6	720ml / 12
小売価格	2450	1430
1800ml / JAN	4930867100338	
720ml / JAN	4930867100345	

黄麴由来の吟醸香があり、上質な味わいと口当たりの綺麗系芋焼酎です。あの利右衛門シリーズの最高峰です。

備考



鹿児島	岩川醸造	
	さつまむら 薩摩邑	
	原料/ さつま芋・米麴(黒)	
ALC度/ 25	蒸留方法/ 常圧	
Dコード	31040	31041
容量/入数	1800ml / 6	720ml / 12
小売価格	1985	980
1800ml / JAN	4931348251228	
720ml / JAN	4931348451222	

本格芋焼酎の原点、黒麹特有の甘みとコク、キリッとした味わいの本格芋焼酎「薩摩邑」です。のど越しが良く食事の味を邪魔しないすっきりとした飲みやすい本格芋焼酎に仕上げました。

備考



鹿児島	岩川醸造	
	べいにもさつまむら 紅芋薩摩邑	
	原料/ さつま芋・米麴(黒)	
ALC度/ 25	蒸留方法/ 常圧	
Dコード	31050	31051
容量/入数	1800ml / 6	720ml / 12
小売価格	2170	1080
1800ml / JAN	4931348201285	
720ml / JAN	4931348401289	

「薩摩邑」に食用としても人気がある「紅芋」を使用することで、さらなる甘味とコクを醸し出した本格芋焼酎に仕上げました

備考



鹿児島	岩川醸造	
	りゅうすい 龍酔	
	原料/ 黄金千貫・米麴(黒)	
ALC度/ 25	蒸留方法/ 常圧	
Dコード	30250	30251
容量/入数	1800ml / 6	720ml / 12
小売価格	2330	1260
1800ml / JAN	4931348211482	
720ml / JAN	4931348411486	

丹念に選別されえた鹿児島県産の「黄金千貫」を使用し、仕込み水にシラス台地で濾過された天然地下水、麴は伝統の黒麹を使用し、蒸留は常圧で行い、芋特有の「旨み」、「甘み」を充分に引き出した薩摩の芋焼酎です。

備考



鹿児島	岩川醸造	
	こうもり 蝙蝠	
	原料/ 黄金千貫・米麴(黒)	
ALC度/ 25	蒸留方法/ 常圧	
Dコード	30716	30715
容量/入数	1800ml / 6	720ml / 6
小売価格	2503	1252
1800ml / JAN	4931348251211	
720ml / JAN	4931348451215	

蒸留したアルコールの通り道、ポットスチルの首を長くしたことにより、香りと蒸留成分の融合時間が長くなり、独特なまろやかな甘みが漂う。黒麹仕込み、常圧蒸留法、荒ごし濾過による濃密で深みのある味わいです。

備考 ☆

麦

焼酎

福岡 研醸



焙煎した麦を使用することにこだわり
小さな蔵だからこそ手間暇かけた
商品づくりに励んでおります



福岡	研醸	
かんぜんばいせんむぎしょうちゅう こぶくろう 完全焙煎麦焼酎 こぶくろう		
原料/ 焙煎麦・焙煎麦麴		
ALC度/ 25	蒸留方法/	常圧
Dコード	30800	30799
容量/入数	1800ml / 6	720ml / 6
小売価格	2750	1470
1800ml / JAN	4972971189250	
720ml / JAN	4972971257386	

掛け麦だけではなく麴用麦まで、製造特許を取得した独自の焙煎法で造られた麦焼酎。特にロックでお飲み頂くと焙煎の香りと共に、奥深くめ細かい味わいをお楽しみ頂けます。又、水割り、お湯割りでもロックとは違った焙煎の香りを楽しむ事が出来ます。

備考

長崎 五島列島酒造



島の農産物にこだわり、丁寧な仕込みを
心掛け、おいしい焼酎をお届けできるよう
取り組んでいます



長崎	五島列島酒造	
ごとうむぎ 五島麦		
原料/ 二条大麦、麦麴(いずれも長崎 県五島市産)		
ALC度/ 25	蒸留方法/	減圧
Dコード	32154	
容量/入数	720ml / 12	
小売価格	1550	
720ml / JAN	4560391287016	

長崎・五島列島産の二条大麦を全量使用した麦焼酎です。周りを海に囲まれ、ミネラル豊富な潮風を受けて育った高品質な島の二条大麦の香ばしさと、2年間の熟成によるまろやかな甘みが特徴。2012年、2015年の2度にわたり、福岡国税局酒類鑑評会において第1位となる大賞を受賞しています。

備考

熊本 深野酒造



1823年創業
人吉盆地の豊富な米、良質な水、冬の
冷涼な気候の中製造を行っています



熊本	深野酒造	
ちすいかふう 地水火風		
原料/ 麦・米・米麴(白)		
ALC度/ 25	蒸留方法/	減圧
Dコード	31006	
容量/入数	1800ml / 6	
小売価格	1830	
1800ml / JAN	4943907251860	

かめ仕込球磨産麦焼酎。おだやかに麦の甘みが広がります。球磨ン衆同様、地元でこよなく愛される本格麦焼酎です。

備考

熊本 瑞鷹



創業慶3年
熊本県酒造研究所の設立の中心的蔵と
して熊本の酒の発展を担ってきました

熊本産の大麦と阿蘇の伏流水を使いじっくりとろみを仕込んだ後、昔ながらに常圧で蒸留し、焼酎本来の風味を残しながらも雑味を取り除くために、氷点(0℃)で濾過、瓶詰めしました。大麦に由来する、力強く香ばしい風味と厚みのある味わいが特徴の本格焼酎です。異風者…方言で「ちょっと風変わりな頑固者」の意

備考

大分 藤居酒造



常圧蒸留麦焼酎「ふしぎ屋」は
iTiQ国際味覚機構にて8年連続三ツ星
獲得、ダイヤモンド賞を受賞しました



大分	藤居酒造	
ふしぎや ふしぎ屋		
原料/ 麦、麦麴		
ALC度/ 25	蒸留方法/	常圧
Dコード	31947	31948
容量/入数	1800ml / 6	720ml / 12
小売価格	1950	1000
1800ml / JAN	4958328951206	
720ml / JAN	4958328951411	

麦の本来の旨みを引き出すため、「常圧蒸留」の後、原酒を氷点まで冷却する「氷点濾過」のみを行い、更に味の深みやまろやかさを演出するため一定期間熟成させた、1ランク上の定番焼酎。

備考



大分	藤居酒造	
ふしぎや ちようきちようぞう ふしぎ屋 長期貯蔵		
原料/ 麦、麦麴		
ALC度/ 25	蒸留方法/	常圧
Dコード	31975	
容量/入数	1800ml / 6	
小売価格	3300	
1800ml / JAN	4958328951237	

「常圧蒸留」と「氷点濾過」で仕上げた。味わい深く芳ばしい大分麦焼酎「ふしぎ屋」を、風連鍾乳洞に連なる「山中の洞窟貯蔵庫」のかめの中で眠らせ、3年以上の貯蔵、熟成を経て目覚めた「ふしぎ屋」の最高傑作です。より一層の深い旨みと柔らかさを増した絶品の味わいを是非ご堪能下さい。

備考

大分 久家本店



材料本来の旨味がしっかりとした酒を、
ひたむきに造り続けております
地元の食材に合った酒造りを充実して参ります

	大分	久家本店		
	くろぼうず			KUROBOZE クロボウズ
	原料/ はだか麦・麦麴(黒)			
	ALC度/ 25	蒸留方法/ 常圧		
	Dコード	30956	30955	
	容量/入数	1800ml / 6	720ml / 12	
	小売価格	2723	1223	
	1800ml / JAN	4983862204303		
	720ml / JAN	4983862205324		
	ほのかな甘味、黒麹仕込みによるトロツとした舌触りと丸みのある味わいが特徴の大分麦焼酎です。味に厚みがあり、重厚感のある味がお楽しみいただけます。			
備考				

	大分	久家本店		
	のうかがそりん ほげほっぽ			農家のガソリン ほげほっぽ
	原料/ はだか麦・麦麴(白)			
	ALC度/ 25	蒸留方法/ 常圧		
	Dコード	30893	30894	
	容量/入数	1800ml / 6	720ml / 12	
	小売価格	2624	1218	
	1800ml / JAN	4983862127305		
	720ml / JAN	4983862128326		
	はだか麦と常圧蒸留の組み合わせで材料の旨味を十分に抽出した、濃厚で飲みごたえのある本格麦焼酎です。「ほげほっぽ」とは「でたらめな」「おもしろい」という大分の方言、破天荒だがどこか憎めない人に対して使う事があり、まさにこの焼酎の飲み心地です。			
備考				

宮崎 すき酒造



百年の時を超えた和麴を用い、
伝統「黒瀬杜氏」の伝承を受け継ぐ杜氏が
その技を駆使し、多彩な味を醸し出す

	宮崎	すき酒造		
	むぎやまし			麦山猪
	原料/ 麦(国産)・麦麴			
	ALC度/ 25	蒸留方法/ 常圧		
	Dコード	31977	31978	
	容量/入数	1800ml / 6	720ml / 12	
	小売価格	2400	1264	
	1800ml / JAN	4513288001349		
	720ml / JAN	4513288001387		
	この麦焼酎はあえて黒麴を用い、当蔵の一世の時の時を越えた麴で全量と糴仕込みとしました。その味わいは、通常長期貯蔵させる事で味わえる旨味と香りを、なんと一年半程の短い熟成期間で再現しました。			
備考				

宮崎 松の露酒造



歴代杜氏によって伝えられた伝承の技と
最新の技術との融合が織り成す、
こだわりの焼酎をお楽しみください

	宮崎	松の露酒造		
	ばくと			麦斗
	原料/ 麦・麦麴(白)			
	ALC度/ 25	蒸留方法/ 減圧		
	Dコード	31032	31033	
	容量/入数	1800ml / 6	720ml / 12	
	小売価格	2184	1119	
	1800ml / JAN	4966313103141		
	720ml / JAN	4966313103158		
	常圧蒸留と減圧蒸留の原酒を巧みなブレンドで程よいバランスのとれた麦焼酎に仕上がっています。毎日に欠かせない一品となること受け合いです。			
備考	☆			

宮崎 姫泉酒造



もの造りの原点を忘れずに、
仕込みから瓶詰ラベル貼りまで、
現在も手作業中心で行っております

宮崎 落合酒造



新たな味わいを作り出す革新性
伝統を基にゆったりと時間をかけて醸す
旨い食中酒の為に杜氏が思うままに造る蔵

	宮崎	落合酒造場		
	かぜのふくろう			風の鼻
	原料/ 麦(国産麦)、麦麴(国産麦)			
	ALC度/ 25	蒸留方法/ 減圧		
	Dコード	30577	30582	
	容量/入数	1800ml / 6	720ml / 12	
	小売価格	2250	1400	
	1800ml / JAN	4932381251893		
	720ml / JAN	4932381257284		
	控えめで嫌みのない香ばしさが、大麦由来の爽やかな甘い香りを引き立てます。尖りを持たないまろやかな舌触りと適度なバランスの香味が相まって、軽い飲み心地の奥に、しっかりした旨さの柱が通っています。			
備考				

	宮崎	姫泉酒造		
	ななだいめひめの 23ど			七代目姫野 23度
	原料/ 麦麴(黒)・米麴(黒)			
	ALC度/ 23	蒸留方法/ 減圧		
	Dコード	30749	30748	
	容量/入数	1800ml / 6	900ml / 12	
	小売価格	2250	1150	
	1800ml / JAN	4571154070318		
	900ml / JAN	4571154070325		
	全量黒麹仕込みの本格麦焼酎です。天保二年創業の姫泉酒造、現在で七代目ですが、その姫野氏渾身の焼酎。熟成により甘味と旨味が一層増す逸品です。			
備考				

※表示価格に消費税は含まれておりません。

宮崎 酒蔵王手門



乙類焼酎として初めて献上酒となった歴史
思わず手に取りたくなる新デザイン
虜になる引き出された原料の旨味



宮崎	酒蔵王手門	
	かくしぐらのさんあくにん 隠し蔵の三悪人	
	原料/ 麦、麦麴(白)	
ALC度/ 25	蒸留方法/ 常圧・減圧	
Dコード	30739	30299
容量/入数	1800ml / 6	720ml / 12
小売価格	2980	1740
1800ml / JAN	4986294062510	
720ml / JAN	4986294005210	

三悪人の由来は、3つの味覚のコラボレーションに由来。麦の香ばしさと甘み、まろやかさを融合させ、麦のかつてない持ち味を引き出しています。そして、隠し蔵の由来は、時代のニーズに合わせ、時が来るのを待ちわびていた杜氏のこだわりの集大成を表現しています。

備考

鹿児島 田苑酒造



日本初の「樽貯蔵の本格麦焼酎」完成
焼酎のグローバルスタンダードを目指して
焼酎の可能性をどこまでも追及し続けます

鹿児島	田苑酒造	
	のなかさんちのむぎ ちょうきちょうぞう 野中さんちの麦 長期貯蔵	
	原料/ 大麦(鹿児島県産)、大麦麴(鹿児島県産)	
ALC度/ 25	蒸留方法/ 常圧・減圧	
Dコード	30723	
容量/入数	720ml / 6	
小売価格	1250	
720ml / JAN	4966761074130	

鹿児島県で野中さん一家により栽培された鹿児島県産大麦。この鹿児島県産大麦を全量使用して仕込むことで素朴な大麦の香りの中に、柔らかな甘さや軽快さが感じられる酒質に仕上げられています。長期貯蔵によりまろやかな口あたりをお楽しみいただけます。

備考

鹿児島 岩川醸



明が生んだ薩摩焼酎の傑作
余分な雑味成分を取り除き、
口当たりまろやかな味わいを実現します

鹿児島	岩川醸造	
	ほんかくむぎしょうちゅうむら 本格麦焼酎色	
	原料/ 麦・麦麴	
ALC度/ 25	蒸留方法/ 常圧	
Dコード	31826	31902
容量/入数	1800ml / 6	720ml / 12
小売価格	1720	880
1800ml / JAN	4931348221016	
720ml / JAN	4931348421010	

地元岩川の天然地下水を、仕込から割り水まで全てに使い丹精込めて仕上げました。深い味わい、スッキリとした飲みやすさ。国産麦使用。

備考

米

焼酎

熊本	堤酒造	
	ぎんくま つつみ 吟球磨 堤	
	原料/ 米・米麴(白)	
ALC度/ 25	蒸留方法/ 減圧	
Dコード	31807	
容量/入数	720ml / 6	
小売価格	1201	
720ml / JAN	4996734172600	



500年の伝統の粋を集め、清酒麴と呼ばれる黄麴と吟醸酵母を用い、通常より低温発酵させる事によって出来た吟醸酒のような本格米焼酎。なめらかな味わいと典雅な香りが広がります。

備考

熊本	深野酒造	
	ほまれのつゆ 誉の露	
	原料/ 米・米麴(黒)	
ALC度/ 25	蒸留方法/ 常圧	
Dコード	31015	31014
容量/入数	1800ml / 6	720ml / 12
小売価格	2330	1450
1800ml / JAN	4943907525183	
720ml / JAN	4943907525725	

常圧蒸留のため黒麴独特の香り、カメならではのまろやかさ・・・原料本来の旨み、濃厚な香りやコクが生まれ味わい深い焼酎です。

備考

熊本	深野酒造	
	くまんしゅう 球磨ノ衆	
	原料/ 米・米麴(白)	
ALC度/ 25	蒸留方法/ 減圧	
Dコード	30921	
容量/入数	1800ml / 6	
小売価格	1830	
1800ml / JAN	4943907255004	



かめ仕込の純米球磨焼酎。その名の通り、地元「球磨」で最も愛され身近に飲まれている焼酎です。軽やかな飲み口とおだやかな香りが特徴で、毎日飲んでも飲み飽きない旨さは、晩酌に最適です！

備考

熊本	大和一酒造	
	まきばのゆめ 牧場の夢	
	原料/ 米(国産)・牛乳(熊本県産)・米麴(国産米)	
ALC度/ 25	蒸留方法/ 常圧	
Dコード	30905	30906
容量/入数	1800ml / 6	720ml / 12
小売価格	3400	1700
1800ml / JAN	4920170125869	
720ml / JAN	4920170125753	

製法特許を取得している文字通り日本唯一の牛乳焼酎。地元酪農家から集めた新鮮な牛乳と良質の米、蔵に湧く温泉水で造り上げたこだわりの商品です。甘くフルーティな香りとスッキリした口あたりが特長。おすすめの飲み方はロック。また、牛乳焼酎牧場の夢は、発売以来、飲んで美味しいだけでなく、髪やお肌にご利用のお客様にもよろこんでいただいております。

備考

※表示価格に消費税は含まれておりません。

泡盛



沖縄	瑞泉酒造	
ずいせん せいりゅう 瑞泉 青龍		
原料/ 米・米麴(黒)		
ALC度/ 30	蒸留方法/ 常圧	
Dコード	30240	30241
容量/入数	1800ml / 6	720ml / 12
小売価格	2600	1400
1800ml / JAN	4955204000676	
720ml / JAN	4955204000720	

熟成古酒のブレンドによる泡盛です。アルコール度数30度とロックでも飲みやすく、口に含むと古酒ならではの独特のまろやかな甘味が広がります。

備考

そば

焼酎



鹿児島	奄美大島にしかわ酒造	
あまんゆ		
原料/ 黒糖、米麴(白)		
ALC度/ 27	蒸留方法/ 減圧	
Dコード	30376	30375
容量/入数	1800ml / 6	900ml / 12
小売価格	2243	1265
1800ml / JAN	4948264271810	
900ml / JAN	4948264270912	

減圧蒸留の黒糖焼酎にはあまり使われない白麴を使用し柑橘系の爽やかな香りとライトな甘味が口の中で広がります。

備考 720mlはフロスティ瓶の為、割高になっております。



宮崎	姫泉酒造	
くろこうじこみ そらく 黒麹仕込み 蕎麦		
原料/ そば・米麴(黒)		
ALC度/ 25	蒸留方法/ 常圧	
Dコード	30484	30485
容量/入数	1800ml / 6	900ml / 12
小売価格	1885	943
1800ml / JAN	4571154073043	
900ml / JAN	4571154073050	

米麴以外はそばのみで造られ、仕込み水には千数十年の阿蘇の大噴火によりできた岩層より湧き出る水を使用。味にキレがあり単式常圧蒸留による原料の香り、旨みの凝縮した成分を存分にお楽しみ頂けます。

黒糖

焼酎

備考 ☆

栗

焼酎



高知	土佐鶴酒造	
しまんとくりのくりしょうちゅう 四万十栗の栗焼酎		
原料/ 栗・米・米麴		
ALC度/ 25	蒸留方法/ 減圧	
Dコード	30685	
容量/入数	720ml / 6	
小売価格	1936	
720ml / JAN	4965387031169	

豊かな自然に囲まれた高知県四万十川。その四万十川流域で育まれた風味豊かな栗を使って丹念に仕込んだ栗焼酎です。ふっくらした香りとまろやかで優しい味わいをお楽しみください。

備考



熊本	深野酒造	
ふかのくらのくりしょうちゅう 深野蔵の栗焼酎		
原料/ 栗、米、米麴		
ALC度/ 25	蒸留方法/ 常圧	
Dコード	31108(箱入)	31109(箱無)
容量/入数	720ml / 6	720ml / 6
小売価格	1850	1660
箱入 / JAN	4943907250832	
箱無 / JAN	4943907250849	

クルーズトレイン・ななつ星列車、ディナーのデザートにも使用された熊本県・山江村産の「やまえ栗」をふんだんに使用し、昔ながらの手造り・カメ仕込みで丁寧に仕込んだ栗焼酎。栗の鬼皮(外側の硬い部分)を一つ一つ手作業でむいて、洗皮を残すことで、栗の香りをより一層、引き出しました。素朴で優しい栗の旨みが特徴的。

備考

梅酒

	京都	城陽酒造	
	ちょうきじゅくせいうめしゅ「じょうしゅう」 長期熟成梅酒「城州」		
	原料/ 梅果実(京都府産)・醸造アルコール・ぶどう糖果糖液糖		
	ALC度/ 12		
	Dコード	39109	39110
	容量/入数	1800ml / 6	720ml / 12
	小売価格	2600	1400
1800ml / JAN	4934804210012		
720ml / JAN	4934804210029		
京都府城陽市青谷梅林産の厳選した大粒の固有品種「城州白」のみを使用して漬けた梅酒をじっくりと3年以上貯蔵したこだわり梅酒です。城州白の特徴である桃の様な芳醇な香りとまろやかな旨みと上品な甘み、そしてスッキリとした酸味がバランス良く調和の取れた味わいです。			
備考			

	京都	城陽酒造	
	ちょうきじゅくせいうめしゅ「じょうしゅうぶれみあむ」 長期熟成梅酒「城州PREMIUM」		
	原料/ 梅果実(京都府産)・醸造アルコール・ぶどう糖果糖液糖		
	ALC度/ 20		
	Dコード	39135	39136
	容量/入数	1800ml / 6	720ml / 12
	小売価格	5000	2500
1800ml / JAN	4934804210111		
720ml / JAN	4934804210128		
京都府城陽市青谷梅林産の「城州白」のみを使用して漬けた梅酒をじっくりと3年以上貯蔵したこだわり梅酒。桃の様な芳醇な香りと、長期熟成による深みのある鮮やかな色あい、アルコール分20度の濃厚で深みのあるまろやかな旨み、甘さ控えめで梅の凝縮された味わいが特徴のPREMIUM梅酒です。			
備考			

	京都	北川本家	
	はんなりきょうめしゅ はんなり京梅酒		
	原料/ 梅・米焼酎・糖類・清酒		
	ALC度/ 13		
	Dコード	40871	
	容量/入数	720ml /	6
	小売価格	1300	
720ml / JAN	4971631595172		
自社で蒸留し、2年貯蔵した本格米焼酎「はんなり」に和歌山県産「南高梅」を主体にじっくり漬込みました。甘さを抑えた食中酒タイプの梅酒です。			
備考			

	京都	北川本家	
	にごりゆずめしゅ にごり柚子梅酒		
	原料/ 梅・柚子・米焼酎・糖類・清酒		
	ALC度/ 12		
	Dコード	40882	
	容量/入数	720ml /	6
	小売価格	1500	
720ml / JAN	4971631757150		
梅酒の甘酸っぱさと和歌山県竜神村産の柚子の香りが特徴です。柚子の酸味1本に凝縮された美味しさです。オリが生じる場合がありますが、品質に問題はありません。			
備考			

	京都	北川本家	
	うじぎょく うめしゅ 宇治玉露梅酒		
	原料/ 梅・茶葉(玉露)・米焼酎・糖類		
	ALC度/ 12		
	Dコード	40879	
	容量/入数	720ml /	6
	小売価格	1500	
720ml / JAN	4971631595042		
梅酒の甘酸っぱさと、宇治茶の碧翠園の最高品種「玉露」のほろ苦さのバランスがよい京風梅酒です。オリが生じる場合がありますが、品質に問題ははありません。			
備考			

	和歌山	初桜酒造	
	きしゅう こうやさん うめしゅ 紀州 高野山 梅酒		
	原料/ 高野山南高完熟梅・清酒・糖類		
	ALC度/ 13		
	Dコード	40850	
	容量/入数	720ml /	12
	小売価格	1770	
720ml / JAN	4937174400021		
紀州高野山の完熟南高梅をもちいて、熟成させ造った梅酒です。			
備考			

	福岡	研醸	
	れもねーど うめしゅ レモネード梅酒		
	原料/ 本格焼酎・蜂蜜・レモン果汁・梅酒		
	ALC度/ 9		
	Dコード	39147	
	容量/入数	720ml /	6
	小売価格	1480	
720ml / JAN	4972971720057		
フレッシュなレモンの香りと酸味に、厳選した蜂蜜の甘さ加わり、とても美味しく飲みやすく仕上げました。全国梅酒品評会での金賞受賞歴もある、味に間違いなしの梅酒です。炭酸やトニックで割ってレモンスカッシュの様に飲んでもよし、冬になればお湯割りにしてホットレモン風にしてもよし、の梅酒です。			
備考			

	熊本	瑞鷹	
	ずいようめしゅ じゅんまいしゅじたて 瑞鷹 梅酒 純米酒仕立て		
	原料/ 本格焼酎・梅・糖類・日本酒		
	ALC度/ 15		
	Dコード	40900	
	容量/入数	720ml /	6
	小売価格	1200	
720ml / JAN	4956203152762		
厳選した熊本県産の梅を自社製の米製本格焼酎にじっくり漬けて純米酒で仕上げた、芳醇な味わいの梅酒です。アルコール分高め、しっかりとしたコクがありますのでロックはもちろん、水割り、炭酸割りでも美味しくお楽しみいただけます。「くまもと産の梅酒」として、特に業務用(料飲店様)におすすめ下さい。			
備考			

※表示価格に消費税は含まれておりません。

	熊本	堤酒造		鹿児島	本坊酒造		鹿児島	本坊酒造		
	つつみ くらちはちめしゅ 堤 蔵八梅酒			じょうとうめしゅ 上等梅酒			じょうとうめしゅ ゆず 上等梅酒 ゆず			
	原料/ 白加賀梅・本格焼酎・水砂糖			原料/ 梅実、醸造アルコール、ブランデー、糖類、蜂蜜			原料/ 梅実、ゆず果汁、醸造アルコール、糖類、蜂蜜			
	ALC度/ 14			ALC度/ 14			ALC度/ 10			
	Dコード 41021			Dコード 34972			Dコード 34980			
	容量/入数 720ml / 6			容量/入数 720ml / 12			容量/入数 720ml / 12			
	小売価格 1519			小売価格 1000			小売価格 1007			
	720ml / JAN 4996734972507			720ml / JAN 4976881700918			720ml / JAN 4976881701816			
	長期樽貯蔵の本格焼酎に、白加賀の梅、水砂糖という贅沢な材料でゆっくりねかせて造った極上品、コクのあるデリケートな味わい。醸造アルコール・酸味料・香料・着色料等、一切無添加の梅酒です。			昔ながらの造りに徹した優しい味わい。純良な焼酎と糖類、ブランデー、蜂蜜、そして梅実だけを使った「上等梅酒」は、香料や酸味料などをいっさい使わない自然な美味しさ。創業当時の手造りの梅酒の味を今に伝えます。懐かしい香りとともにご賞味ください。			鮮やかに黄色味を帯びたもぎたての柚子から搾られた果汁と、星舎蔵で製造された梅酒の絶妙なコラボ。柑橘類の洗練された香りは心地よく、ほんのりとした甘さと生き生きとした酸味がほどよく調和したフレッシュで爽やかなゆず梅酒をご賞味下さい。			
備考			備考			備考				
	鹿児島	本坊酒造	<h1>リキュール</h1>		静岡県	花の舞酒造		静岡県	花の舞酒造	
	じょうとう うめしゅ ちらんちゃん 上等梅酒 知覧茶				ぶちしゅわめろんさけ ちょびつとかんぱい ぶちしゅわメロン酒 ちょびつと乾杯			ぶちしゅわめろんさけ ちょびつとかんぱい ぶちしゅわメロン酒 ちょびつと乾杯		
	原料/ 梅・茶葉・醸造アルコール・糖類・ビタミンC				原料/ 米・米麹・静岡産マスクメロン・香料			原料/ 米・米麹・静岡産マスクメロン・香料		
	ALC度/ 10				ALC度/ 6			ALC度/ 6		
	Dコード 34987				Dコード 43421			Dコード 43421		
	容量/入数 720ml / 12				容量/入数 300ml / 12			容量/入数 300ml / 12		
	小売価格 1349				小売価格 709			小売価格 709		
	720ml / JAN 4976881702202				300ml / JAN 4964232317793			300ml / JAN 4964232317793		
	香料・着色料を加えず仕込んだ梅酒に「知覧茶」を浸漬させました。新芽を摘み採って作られる「一番茶」のみを使用。フレッシュな香りと柔らかな甘味をじっくり抽出した、ワンランク上の緑茶梅酒です。							静岡産マスクメロンのトップブランド「クラウンメロン」と「アローマメロン」を微発泡日本酒とブレンド。メロンの贅沢感とジューシーなフレッシュ感をお楽しみいただけます。		
備考			備考			備考				
	静岡県	花の舞酒造		静岡県	花の舞酒造		兵庫県	壺坂酒造		
	ぶちしゅわいちごさけ ちょびつとかんぱい ぶちしゅわイチゴ酒 ちょびつと乾杯			ぶちしゅわぶるべりーさけ ちょびつとかんぱい ぶちしゅわブルーベリー酒 ちょびつと乾杯			ぶちしゅわぶるべりーさけ ちょびつとかんぱい ぶちしゅわブルーベリー酒 ちょびつと乾杯		ゆずまる 柚子丸	
	原料/ 協会9号・米・米麹・静岡産いちご(草姫)			原料/ 協会9号・米・米麹・浜松産ブルーベリー			原料/ 協会9号・米・米麹・静岡産いちご(草姫)		原料/ 清酒、ゆず果汁(神河町・安富町)、竜舌蘭エキス	
	ALC度/ 6			ALC度/ 6			ALC度/ 6		ALC度/ 14	
	Dコード 43422			Dコード 43423			Dコード 43422		Dコード 41093	
	容量/入数 300ml / 12			容量/入数 300ml / 12			容量/入数 300ml / 12		容量/入数 500ml / 12	
	小売価格 709			小売価格 709			小売価格 709		小売価格 1600	
	300ml / JAN 4964232317991			300ml / JAN 4964232318615			300ml / JAN 4964232317991		500ml / JAN 4974785915001	
	静岡産いちごの草姫をそのままピューレ状にし、微発泡日本酒とブレンド。お米の優しい甘み、いちごの贅沢感と無添加ならではのすっきり感をお楽しみいただけます。			静岡県浜松市産のブルーベリーを微発泡日本酒とブレンド。お米の優しい甘みにブルーベリーのフルーティーな酸味が加わり無添加ならではのすっきりとした味をお楽しみいただけます。			地元産(神河町、安富町)の厳選した天然ゆず果汁とJAS認定のオーガニック竜舌蘭エキスを使用したこだわりのゆず酒。独特の香りを持ったゆずの自然の恵みを最大限に生かすため人工的な香料や着色料は一切使用しておりません。ストレート、ロック、ソーダ割りはもちろん、お湯割りもおおすすめです。			
備考			備考			備考				
	京都	齋藤酒造		京都	佐々木酒造		京都	佐々木酒造		
	えいくん ぎんじょう ゆずしゅ 英熟 吟醸 柚子酒			ことのりきゅーる ゆず 古都のリキュール 柚子			ことのりきゅーる れもん 古都のリキュール 檸檬			
	原料/ 日本酒(吟醸酒)・柚子果汁・醸造アルコール・糖類・酸味料			原料/ 醸造アルコール、柚子果汁(国産)、糖類、清酒			原料/ 醸造アルコール、レモン果汁(国産)、糖類			
	ALC度/ 12			ALC度/ 25			ALC度/ 25			
	Dコード 40973			Dコード 39200			Dコード 39201			
	容量/入数 500ml / 12			容量/入数 500ml / 12			容量/入数 500ml / 12			
	小売価格 1250			小売価格 1300			小売価格 1300			
	500ml / JAN 4973470903040			500ml / JAN 4512672513277			500ml / JAN 4512672513246			
	吟醸酒ベースのリキュールです。冷やしてストレートで、クールにオンザロックで、爽やかにソーダ割り、熱いお湯を注いでホットでお飲み下さい。			高知で収穫された柚子を丁寧に搾汁。食事しながら楽しめるフレッシュで甘さ控えめなリキュールに仕上げました。爽やかに香味溢れる味わいの中にもほのかな苦味が感じられます。アルコール分25%で、暑い夏には爽やかな『ソーダ割り』、寒い冬にはホットとする『お湯割り』など、季節を問わずにお好きな割材・割合でお楽しみいただけます。			瀬戸内で収穫された檸檬を丁寧に搾汁し、本来の風味を活かした甘さを抑えた製法で食事しながら楽しめるリキュールに仕上げました。みずみずしい檸檬果汁の爽やかな酸味が口いっぱい広がります。アルコール分25%で、暑い夏には爽やかな『ソーダ割り』、寒い冬にはホットとする『お湯割り』など、季節を問わずにお好きな割材・割合でお楽しみいただけます。			
備考			備考			備考				

※表示価格に消費税は含まれておりません。

	三重	河武醸造		三重	河武醸造		三重	河武醸造
	かわぶしとろん ゆず KAWABU しとろん ゆず			かわぶしとろん あおみかん KAWABU しとろん 青蜜柑			のうじゅんぶれみあむ ゆずにごりしゆ 濃醇プレミアム 柚子にごり酒	
	ゆず果汁(国内製造)、日本酒 原料/ (国産米100%使用)、果糖、醸 造アルコール、ゆず皮(国産)			みかん(国産)セミノール系71使用、 日本酒(国産米100%使用)、果糖、 醸造アルコール、ゆず(皮 国産)、 酸味料			清酒、ゆず果汁、ゆず皮、醸造 アルコール、果糖	
	ALC度/ 7			ALC度/ 7			ALC度/ 7	
	Dコード 29417			Dコード 29416			Dコード 40867	
	容量/入数 720ml / 12			容量/入数 720ml / 12			容量/入数 720ml / 12	
	小売価格 1540			小売価格 1540			小売価格 1760	
	720ml / JAN 4985820001573			720ml / JAN 4985820001580			720ml / JAN 4985820001283	
	厳選日本酒の米の旨味と調和を追求し、香り高いゆず果汁とゆず皮を使い、まろやかで爽やかな味わいを併せ持ちます			三重県御浜町産のセミノール青みかんの果汁を使用し、日本酒の米の旨味と調和を追求し、香り高いみかん果汁と、ゆず皮を使用して軽やかで爽やかな味わいに仕上げました。			柚子にごり酒に、柚子果汁、柚子皮をさらに増量して、濃醇な味わいに仕上げました。オンザロック、ソーダなどで割ってもお楽しみ頂けます。	
備考			備考			備考		
	三重	河武醸造		高知	浜川商店		高知	浜川商店
	はやづみあおみかんにごりしゆ らいと 早摘み青みかんにごり酒 Lite			びじょうふ ゆず 美丈夫 ゆず			びじょうふ ぼんかん 美丈夫 ぼんかん	
	日本酒(国産米100%使用)、みかん(国 産)産セミノール果汁使用、ゆず皮、果 糖、醸造アルコール、酸味料(クエン酸)			原料/ 日本酒・柚子・はちみつ			焼酎甲類(国産)、ぼんかん(高知県 産)、液糖(レアシュガースウィート)、 リンゴ酸	
	ALC度/ 7			ALC度/ 7~8			ALC度/ 7~8	
	Dコード 40908			Dコード 41055 41052			Dコード 41057 41054	
	容量/入数 720ml / 12			容量/入数 1800ml / 6 720ml / 12			容量/入数 1800ml / 6 720ml / 12	
	小売価格 1430			小売価格 3200 1600			小売価格 3000 1500	
	720ml / JAN 4985820001603			1800ml / JAN 4933277201060 720ml / JAN 4933277201015			1800ml / JAN 4933277201084 720ml / JAN 4933277201039	
	日本酒の米の旨味と調和を追求し、三重県熊野のすぎもと農園様の香り高いセミノールみかん果汁と、ゆず皮を使用してまろやかな味わいに仕上げました。「早摘み青みかんにごり酒」よりもすっきりとした味わいです			心地よい酸味と、日本酒の旨味、蜂蜜の自然な甘さがかうまく調和して、非常に飲みやすい味に仕上がっています。			独特の甘さと香りが心地よく、後味もさわやか。アルコール度数も8%未満で、非常に飲みやすく仕上がっています。	
備考			備考 要冷蔵			備考 要冷蔵		
	高知	浜川商店		高知	浜川商店		高知	浜川商店
	びじょうふくらはいせとうちれもん 美丈夫 蔵ハイ 瀬戸内 レモン			びじょうふくらはいこうちゆず あんど きんしょう 美丈夫 蔵ハイ 高知ゆず&山椒			びじょうふくらはいこうちゆず あんど きんしょう 美丈夫 蔵ハイ 高知ゆず&山椒	
	焼酎乙類(国産)、レモン果汁(瀬戸内 産)、果糖ブドウ糖液糖、レモンエキ ス(瀬戸内産)、グルコオリゴ糖			原料/ 焼酎乙類(国産)、ゆず果汁(高知県産)、果糖ブドウ糖液 糖、ゆずエキス(高知県産)、山椒エキス(国産)			原料/ 焼酎乙類(国産)、ゆず果汁(高知県産)、果糖ブドウ糖液 糖、ゆずエキス(高知県産)、山椒エキス(国産)	
	ALC度/ 25			ALC度/ 25			ALC度/ 25	
	Dコード 41608 41297			Dコード 41609 41291			Dコード 41294 41295	
	容量/入数 1800ml / 6 720ml / 12			容量/入数 1800ml / 6 720ml / 12			容量/入数 1800ml / 6 720ml / 12	
	小売価格 3000 1500			小売価格 3000 1500			小売価格 3000 1500	
	1800ml / JAN 4933277202340 720ml / JAN 4933277202470			1800ml / JAN 4933277202333 720ml / JAN 4933277202388			1800ml / JAN 4933277202432 720ml / JAN 4933277202456	
	厳選した瀬戸内産レモン果汁をふんだんに使い、蔵の本格米焼酎でブレンド。レモンの爽やかな風味が揚げ物や肉料理などの後味の油分を流します。アレンジの飲み方として、レモン果実、塩などのトッピングもおすすです。			厳選した高知県産ゆず果汁をふんだんに使い、山椒をピリッと効かせて蔵の本格米焼酎でブレンドしました。ゆずと山椒の風味が和食や魚料理などの奥行きを引き立てます。			添加物を使わずにスパイス類を組み合わせでつくったコーラテイストです。香辛料と果汁の絶妙なバランスに蔵の本格米焼酎をブレンドしました。特に、揚げ物や肉料理、中華料理と一緒に飲みたたくと、お酒のスパイス感が食事の美味しさをより引き立てます。	
備考			備考 要冷蔵			備考		
	熊本	堤酒造		熊本	堤酒造		熊本	堤酒造
	ばんぺいゆのおさけ 晩白柚のお酒			とうじが いたた コーヒー 杜氏が淹れた珈琲			とまとりきゅーる くまと トマトリキュール KUMATOMATO	
	原料/ 果汁(柑橘類)・本格焼酎・香料			原料/ 珈琲豆・本格焼酎・砂糖・香料			原料/ トマト・本格焼酎・砂糖・食塩・ 香料	
	ALC度/ 8			ALC度/ 8			ALC度/ 8	
	Dコード 41020			Dコード 41026			Dコード 41025	
	容量/入数 720ml / 6			容量/入数 720ml / 6			容量/入数 720ml / 6	
	小売価格 1380			小売価格 1263			小売価格 1263	
	720ml / JAN 4996734972842			720ml / JAN 4996734972767			720ml / JAN 4996734972750	
	晩白柚は、ザボン的一种です。熊本県の八代地方特産で、世界最重量の柑橘果実として、ギネス記録で認められています。果実の爽やかな甘さを活かし、爽やかな風味に仕上がっています。			厳選した深煎り珈琲豆を、球磨地方の本格米焼酎にそのままじっくりつけ込み、珈琲の芳醇な香りとうま味を存分に抽出した、コクのあるコーヒーリキュールです。			熊本特産のトマトのうま味と健康成分を丸ごとリキュールにしました。粗漉しの果肉感と新鮮なトマトジュースを飲んでいる感覚で、心地よく酔うことができます。	
備考			備考			備考		

※表示価格に消費税は含まれておりません。

甘酒 酒粕



兵庫	茨木酒造	
	らいらく あまざけ 来楽 甘酒	
原料/	米・米麴	
ALC度/	-	
Dコード	74399	
容量/入数	900ml	/ 13
小売価格	940	
900ml / JAN	4560279410017	

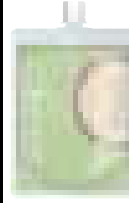

京都	玉乃光酒造	
	じゅんまいさけかす ぐりん ねりかす 純米酒粕 GREEN ねり粕	
原料/	有機酒粕(国内製造)、有機純米吟醸酒	
ALC度/	-	
Dコード	64977	
容量/入数	300g	/ 10
小売価格	700	
300g / JAN	4907005006845	

米・米麴だけで仕込んだノンアルコール甘酒です。糖類などの添加物は一切使用せず、米本来の甘さが美味さを伝えます。

有機純米吟醸酒の酒粕を、有機純米吟醸酒と合わせてペースト状に練り上げました。キャップ付きのスバウトバックなので、使いたい時に、使いたい分だけ使用できる便利さも特長です。

備考 ケース単位受注・蔵元直送

備考 ケース単位受注・蔵元直送

料理酒 ・みりん



熊本	堤酒造	
	きんのりょうりしゅ 金の料理酒	
原料/	米(国産)・米麴(国産米)・砂糖・酵母エキス・食塩	
ALC度/	18	
Dコード	22108	
容量/入数	720ml	/ 6
小売価格	1434	
720ml / JAN	4996734972033	



岩手	あさ開	
	じゅんまいりょうりしゅ びぜんけんしょう 純米料理酒 美膳健笑	
原料/	米(国産)・米麴(国産米)	
ALC度/	17	
Dコード	21858	
容量/入数	720ml	/ 12
小売価格	1225	
720ml / JAN	4970829234404	

「もっとも料理に適した酒とは何なのか」それを追求した結果、生まれたのが焼酎を原料とする「金の料理酒」です。熟成焼酎ならではのまろやかさと、厳選した酵母のうまみ。素材のおいしさだけを引き出し、生かす。和洋中から創作料理まで、この1本があらゆる料理を特別な一品に仕上げます。

料亭「菊乃井」と「あさ開」の共同開発で生まれたこだわりの料理酒。淡い黄金色で濃醇な味わい。料理時のお砂糖とお塩が少なくても、しっかりとした味わいに仕上がります。

備考

備考



岐阜	千代菊	
	ちよぎく ゆうきじゅんまいりょうりしゅ 千代菊 有機純米料理酒	
原料/	有機JAS認定日本晴・米麴(国産米)	
ALC度/	14.3	
Dコード	22512	
容量/入数	720ml	/ 6
小売価格	1320	
720ml / JAN	4965481731118	



アイガモ農法によるJAS有機認定米の「日本晴」を100%使用した、ワンランク上の有機純米料理酒です。「自然」が醸し出した高アミノ酸の有機純米酒ですので、料理の際に素材への浸透性が高いのが特徴です。



京都	嵯峨野匠庵	
	じゅんまいほんみりん 純米本みりん	
原料/	もち米・米麴・焼酎	
ALC度/	14	
Dコード	31326	
容量/入数	300ml	/ 12
小売価格	700	
300ml / JAN	4533548008116	

もち米・米麴・純米焼酎は全て三河産原料。2ヶ月ゆっくり熟成、2日間かけてじっくり搾ります。深みある風味豊かな味わいです。

備考

広島	入江豊三郎商店	
	ともえじるし ほんみりん トモエ印 本みりん	
原料/	もち米・米麴・醸造アルコール・糖類	
ALC度/	13.5~14.5	
Dコード	31508	
容量/入数	600ml	/ 12
小売価格	636	
600ml / JAN	4952384356029	

みりんの甘さは、もち米が糖に変わったもので、さっぱりとした甘さですが、コクとまるみがあり、砂糖の甘さとは違います。

備考

クラフトビール ウイスキー ジン

岩手 暁ブルワリー



八幡平の大自然の中で醸す
天然水醸造のオーガニックビール



岩手	暁ブルワリー
どらごんあい すかい ドラゴンアイ スカイ	
原料/ 有機麦芽、有機ホップ	
ALC度/IBU	4.5 / 26
Dコード	46640
容量/入数	350ml / 24
小売価格	480
350ml / JAN	4573562150019

「清んでいる」のど落ちすっきり！清んだ味わい。ビールの王様、ピルスナー。八幡平の大自然の中で醸す天然水醸造のオーガニックビール。※常温品

備考 ケース単位受注・メーカー直送・賞味期限：製造年月より12カ月



岩手	暁ブルワリー
どらごんあい まぐま ドラゴンアイ マグマ	
原料/ 有機麦芽、ホップ、有機ホップ	
ALC度/IBU	5.5 / 44
Dコード	46641
容量/入数	350ml / 24
小売価格	515
350ml / JAN	4573562150033

「熱いパッション」シャープなホップの苦みと爽やかな香りが癖になるIPL。八幡平の大自然の中で醸す天然水醸造のオーガニックビール。※常温品

備考 ケース単位受注・メーカー直送・賞味期限：製造年月より12カ月



岩手	暁ブルワリー
どらごんあい さん ドラゴンアイ サン	
原料/ 有機麦芽、有機ホップ	
ALC度/IBU	4.5 / 16
Dコード	46642
容量/入数	350ml / 24
小売価格	515
350ml / JAN	4573562150040

「ハピネス」軽いのみち、明るく爽やかな香り。お日さま色のゴールデンエール。八幡平の大自然の中で醸す天然水醸造のオーガニックビール。※常温品

備考 ケース単位受注・メーカー直送・賞味期限：製造年月より12カ月



岩手	暁ブルワリー
どらごんあい すのー ドラゴンアイ スノー	
原料/ 有機麦芽、有機ホップ	
ALC度/IBU	4.5 / 31
Dコード	46643
容量/入数	350ml / 24
小売価格	515
350ml / JAN	4573562150026

「華やかにて」ホップの華やかな香りと、モルトの甘みがふくよかなペールエール。八幡平の大自然の中で醸す天然水醸造のオーガニックビール。※常温品

備考 ケース単位受注・メーカー直送・賞味期限：製造年月より12カ月

京都 ウッドミルブルワリー・京都



地域ならではのビールを作り
人々に愛される
地ビールを作ります



京都	ウッドミルブルワリー・京都
ペーるえーる ペールエール	
原料/ 麦芽・ホップ・清酒	
ALC度/IBU	5 / 27
Dコード	46225
容量/入数	330ml / 24
小売価格	540
330ml / JAN	4580506740014

イギリス産のマリスオッター麦芽を主体にしたイングリッシュスタイルのペールエール。麦芽由来のパンのような風味と甘み、ホップの程良い苦みをバランスよく楽しめるビール。

備考 クール便にて直送・ウッドミル商品同士のバラ混載可(ロット:24本で1ケース) 賞味期限:瓶詰から4カ月



京都	ウッドミルブルワリー・京都
ごーるでんえーる ゴールデンエール	
原料/ 麦芽・ホップ・コリアンダー	
ALC度/IBU	5 / 20
Dコード	46247
容量/入数	330ml / 24
小売価格	540
330ml / JAN	4580506740045

さっぱり飲みやすいアメリカンゴールデンエールスタイル。通常より低温で発酵・熟成をしているので、スッキリとした飲み口でどんな料理とも合わせて頂ける王道ビール。

備考 クール便にて直送・ウッドミル商品同士のバラ混載可(ロット:24本で1ケース) 賞味期限:瓶詰から4カ月



京都	ウッドミルブルワリー・京都
はっさくほわいと はっさくホワイト	
原料/ 麦芽・はっさく・ホップ・コリアンダー	
ALC度/IBU	5 / 10
Dコード	46227
容量/入数	330ml / 24
小売価格	560
330ml / JAN	4580506740038

はっさくを使った、ベルジャンスタイルの小麦ビール。独特の酸味と苦みが心地よく、何杯でもおかわりしたくなるビール。

備考 クール便にて直送・ウッドミル商品同士のバラ混載可(ロット:24本で1ケース) 賞味期限:瓶詰から4カ月



京都	ウッドミルブルワリー・京都
やわらぎあいびーえー 和らぎIPA	
原料/ 麦芽・ホップ・番茶	
ALC度/IBU	5 / 55
Dコード	46235
容量/入数	330ml / 24
小売価格	560
330ml / JAN	4580506740021

アメリカ新種のホップ、ローラルを主に使用し、後口にじわじわと苦みがきます。お食事とも合わせやすく、IPAはちょっと苦手...という方におすすめです。

備考 クール便にて直送・ウッドミル商品同士のバラ混載可(ロット:24本で1ケース) 賞味期限:瓶詰から4カ月

※表示価格に消費税は含まれておりません。

京都 西陣麦酒



一つのイメージに囚われる事なく
ブルワータちがそれぞれの個性を
活かしつつ色々な人たちと連携して製造



京都	西陣麦酒
かすみばな 霞華	
原料/	麦芽、オーツ麦、ホップ、糖類/ 炭酸ガス
ALC度/IBU	8 / 20
Dコード	46267
容量/入数	330ml / 30
小売価格	640
330ml / JAN	4582531111234

霞はHAZYから。華はドライホップによる華やかでフルーティーな香りから名付けた。限りなく続く霞の如く、ギャラクシーホップ由来のトロピカルでジューシーな味と華やかな香りの余韻がいつまでも愉しめるビールです。

備考 クール便にて直送・西陣麦酒商品同士のバラ混載可(ロット:30本で1ケース) 賞味期限:瓶詰から4カ月



京都	西陣麦酒
ぎんらんのおりげ 銀蘭のオリゼ	
原料/	麦芽(イギリス製造、ドイツ製 造)、米麴(国産)、ホップ、炭 酸ガス
ALC度/IBU	6 / 20
Dコード	46265
容量/入数	330ml / 30
小売価格	640
330ml / JAN	4582531111227

発酵工程で糖度を限りなく切ったドライな口当たりをベースに、クリスピーな麦芽の風味を残しつつ厳選した3種類のフレーバーホップを使い、柑橘やぶどうなどの果実味あふれるフルーティーなアロマを与えたブリュットIPA。6%ながらもゴクゴクと飲みやすいバランスのとれた飲み口の仕上がりとりました。

備考 クール便にて直送・西陣麦酒商品同士のバラ混載可(ロット:30本で1ケース) 賞味期限:瓶詰から4カ月



京都	西陣麦酒
ゆうずうむげ 柚子無碍	
原料/	麦芽・ホップ・柚子/炭酸ガス
ALC度/IBU	6 / 40
Dコード	46250
容量/入数	330ml / 30
小売価格	590
330ml / JAN	4582531111005

爽やかな苦味、柑橘系とフローラルなアロマをベースに、柚子を加えることで苦味と香味の絶妙なバランスを目指したシングルホップIPA。がっつり系の肉料理と相性◎※少人数での製造のため、通常よりも長くリードタイムを要する場合がございます。

備考 クール便にて直送・西陣麦酒商品同士のバラ混載可(ロット:30本で1ケース) 賞味期限:瓶詰から4カ月



京都	西陣麦酒
びやくやにれもえーる 白夜にレモンエール	
原料/	麦芽・ホップ・レモン/炭酸ガス
ALC度/IBU	3.5 / 20
Dコード	46251
容量/入数	330ml / 30
小売価格	590
330ml / JAN	4582531111012

クリーンな苦味とパッションフルーツのようなアロマをベースに、国産レモンを加えることでより爽やかに仕上げた、低アルコールで飲みやすくなるビール。塩系、油系のフードと相性◎※少人数での製造のため、通常よりも長くリードタイムを要する場合がございます。

備考 クール便にて直送・西陣麦酒商品同士のバラ混載可(ロット:30本で1ケース) 賞味期限:瓶詰から4カ月



京都	西陣麦酒
しるきーばいつえん Silky Weizen	
原料/	麦芽・オーツ麦・ホップ・はちみつ/ 炭酸ガス
ALC度/IBU	5 / 15
Dコード	46252
容量/入数	330ml / 30
小売価格	590
330ml / JAN	4582531111029

小麦やオーツ麦による、とろっとしたシルキーな口当たりと、カラメルモルトを使用することにより、ボディ感を高めたヴァイツェン。クリームチーズなどクリーミーな料理と相性◎※少人数での製造のため、通常よりも長くリードタイムを要する場合がございます。

備考 クール便にて直送・西陣麦酒商品同士のバラ混載可(ロット:30本で1ケース) 賞味期限:瓶詰から4カ月



京都	西陣麦酒
むろまちせぞん 室町セゾン	
原料/	麦芽・ホップ・米麴/炭酸ガス
ALC度/IBU	5.5 / 20
Dコード	46253
容量/入数	330ml / 30
小売価格	590
330ml / JAN	4582531111203

京都産の米麴由来の酵素によりうまみ成分を生成し、酵母の発酵を活性化。発酵中に投入したフレーバーホップのフルーティーなアロマ。華やかでジューシーな味わいのあるウィートセゾン。※少人数での製造のため、通常よりも長くリードタイムを要する場合がございます。

備考 クール便にて直送・西陣麦酒商品同士のバラ混載可(ロット:30本で1ケース) 賞味期限:瓶詰から4カ月



京都	西陣麦酒
すういーとじんじやーえーる Sweet Ginger Ale	
原料/	麦芽・ホップ・生姜・ラクトース (乳糖)/炭酸ガス
ALC度/IBU	4.5 / 20
Dコード	46254
容量/入数	330ml / 30
小売価格	590
330ml / JAN	4582531111067

煮沸中に2段階に分けてしょうがを投入する事で、辛味と香りをバランス良く抽出、そこにラクトースを加えてジンジャー感の中にほのかな甘みを感じられるスパイスビール。※少人数での製造のため、通常よりも長くリードタイムを要する場合がございます。

備考 クール便にて直送・西陣麦酒商品同士のバラ混載可(ロット:30本で1ケース) 賞味期限:瓶詰から4カ月

京都 京都醸造



ベルギースタイルの伝統に
アメリカスタイルの息吹を加えて新たな
解釈をほどこした
クラフトビール



京都	京都醸造
いちごいちえ 一期一会	
原料/	麦芽(外国製造)、糖類、ホップ
ALC度/IBU	5.5 / 20
Dコード	46515
容量/入数	350ml / 24
小売価格	556
350ml / JAN	4589718740041

かつて農作業で喉を潤すため、冬の農閑期に造られた伝統的なベルギービール「セゾン」を現代風にアレンジ。軽やかでドライな飲み口はそのままに、柑橘系ホップによる華やかな香りを楽しめるセゾンが私たちの「一期一会」。

備考 クール便にて直送・京都醸造商品同士の各種6本単位で混載可(ロット:48本で1ケース) 賞味期限:瓶詰から6カ月



京都	京都醸造
いちいせんしん 一意専心	
原料/	麦芽(外国製造)、糖類、ホップ
ALC度/IBU	6.5 / 44.2
Dコード	46517
容量/入数	350ml / 24
小売価格	598
350ml / JAN	4589718740058

IPA といえばホップの香りと苦味が特徴ですが、「一意専心」は酵母が自慢のIPA。ドライな喉ごしとベルジャン酵母が生むフルーティーな味わいがホップの香りをぐんと引き立て、飲む人に心地よい余韻を残す。苦いだけがIPA じゃない。

備考 クール便にて直送・京都醸造商品同士の各種6本単位で混載可(ロット:48本で1ケース) 賞味期限:瓶詰から4カ月



京都	京都醸造
くろしおのごく 黒潮の如く	
原料/	麦芽(外国製造)、ホップ
ALC度/IBU	6 / 35
Dコード	46516
容量/入数	350ml / 24
小売価格	598
350ml / JAN	4589718740065

「黒ビールは苦手」そんな方にこそおすすめしたい私たちの黒ビール「黒潮の如く」。ダークチョコを思わせる深い香ばささとベルジャン酵母が醸すダークフルーツのような味わい、そしてドライな喉ごしが特徴。まさに黒ビールの常識を変える黒。

備考 クール便にて直送・京都醸造商品同士の各種6本単位で混載可(ロット:48本で1ケース) 賞味期限:瓶詰から6カ月

※表示価格に消費税は含まれておりません。

	京都	京都醸造
	しゅうきゅうむいか 週休 6 日	
	原料/ 麦芽(外国製造)、ホップ	
	ALC度/IBU	4.5 / 16
	Dコード	46523
	容量/入数	350ml / 24
	小売価格	556
	350ml / JAN	4589718740171
	備考	クール便にて直送・京都醸造商品同士の各種6本単位で混載可(ロット:48本で1ケース) 賞味期限:瓶詰から6カ月

京都 ことことビール



ふたつの古都(ことこと)に
近い京都山城。
醸造の手間と時間を惜しまない、
本格クラフトビール。

	京都	ことことビール
	ごーごーあいつえん GO!GO! ヴァイツェン	
	原料/ 麦芽、ホップ、カラギナン	
	ALC度/IBU	5 / 12
	Dコード	46627
	容量/入数	330ml / 24
	小売価格	700
	330ml / JAN	4582652860042
	備考	クール便にて直送・ことことビール商品同士で混載可(ロット:24本で1ケース) 賞味期限:製造年月より4カ月

	京都	ことことビール
	しっこのすたうと 漆黒のスタウト	
	原料/ 麦芽、ホップ、カラギナン	
	ALC度/IBU	5 / 25
	Dコード	46629
	容量/入数	330ml / 24
	小売価格	700
	330ml / JAN	4582652860035
	備考	クール便にて直送・ことことビール商品同士で混載可(ロット:24本で1ケース) 賞味期限:製造年月より4カ月

	京都	ことことビール
	こがねいろになれびるすなー 黄金色になれピルスナー	
	原料/ 麦芽、ホップ、カラギナン	
	ALC度/IBU	5 / 21
	Dコード	46630
	容量/入数	330ml / 24
	小売価格	700
	330ml / JAN	4582652860059
	備考	クール便にて直送・ことことビール商品同士で混載可(ロット:24本で1ケース) 賞味期限:製造年月より4カ月

	京都	ことことビール
	あつとうてきほっぶあいびーえー 圧倒的ホップIPA	
	原料/ 麦芽、ホップ、カラギナン	
	ALC度/IBU	5 / 40
	Dコード	46628
	容量/入数	330ml / 24
	小売価格	700
	330ml / JAN	4582652860066
	備考	クール便にて直送・ことことビール商品同士で混載可(ロット:24本で1ケース) 賞味期限:製造年月より4カ月

	滋賀	川島酒造
	たーりー しゃるどね かすくふいにつしゅ TARLY CHARDONNAY CASK FINISH	
	原料/ モルト	
	ALC度/	46
	Dコード	22937 22938
	容量/入数	700ml(箱入)/12 700ml(箱無)/12
	小売価格	5000 4800
	(箱入) / JAN	4512121821144
	(箱無) / JAN	4512121821069
備考	“TARLY”は「樽の個性を味わう」をコンセプトに、追熟・樽違いで瓶詰しました。原酒はスコットランドの蒸留所でバーボン樽で3年熟成後、さらにワイン樽で1年以上追熟しました。樽からのバナナ感、シャルドネの特徴のリンゴや火薬の香りがあり、味わいにもリンゴを感じます。アフターはビターで辛口に仕上がっています。	

	滋賀	川島酒造
	たーりー そーヴいよんぶらん かすくふいにつしゅ TARLY SAUVIGNON BLANC CASK FINISH	
	原料/ モルト	
	ALC度/	46
	Dコード	22939 22940
	容量/入数	700ml(箱入)/12 700ml(箱無)/12
	小売価格	5000 4800
	(箱入) / JAN	4512121821151
	(箱無) / JAN	4512121821076
備考	“TARLY”は「樽の個性を味わう」をコンセプトに、追熟・樽違いで瓶詰しました。原酒はスコットランドの蒸留所でバーボン樽で3年熟成後、さらにワイン樽で1年以上追熟しました。ツゲの芽や芝生のようなグラスシーサートとグレープフルーツのような柑橘の香り、アタックに柔らかな甘味があり、ミントやリコリスのような爽やかな味わい。	

	滋賀	川島酒造
	たーりー そーてるぬ かすくふいにつしゅ TARLY SAUTERNES CASK FINISH	
	原料/ モルト	
	ALC度/	46
	Dコード	22941 22942
	容量/入数	700ml(箱入)/12 700ml(箱無)/12
	小売価格	5000 4800
	(箱入) / JAN	4512121821168
	(箱無) / JAN	4512121821083
備考	“TARLY”は「樽の個性を味わう」をコンセプトに、追熟・樽違いで瓶詰しました。原酒はスコットランドの蒸留所でバーボン樽で3年熟成後、さらにワイン樽で1年以上追熟しました。ハチミツとオレンジやライムの香り、アタックはトロピカルな優しい甘味があり、アフターは柑橘ビールのほろ苦さがアクセントになっています。	

	滋賀	川島酒造
	たーりー おろろそ かすくふいにつしゅ TARLY OROSO CASK FINISH	
	原料/ モルト	
	ALC度/	46
	Dコード	22933 22934
	容量/入数	700ml(箱入)/12 700ml(箱無)/12
	小売価格	5200 5000
	(箱入) / JAN	4512121821120
	(箱無) / JAN	4512121821045
備考	“TARLY”は「樽の個性を味わう」をコンセプトに、追熟・樽違いで瓶詰しました。原酒はスコットランドの蒸留所でバーボン樽で3年熟成後、さらに日本にて新樽で1年以上追熟しました。香ばしいナッツや酸化熟成の香り、ブルーの味わいや鼻に抜けるペリーの香りがオロロソの特徴をはっきりと表現しています。	

	滋賀	川島酒造
	たーりー ペどろひめねす かすくふいにつしゅ TARLY PEDROXIMENEZ CASK FINISH	
	原料/ モルト	
	ALC度/	46
	Dコード	22935 22936
	容量/入数	700ml(箱入)/12 700ml(箱無)/12
	小売価格	5200 5000
	(箱入) / JAN	4512121821137
	(箱無) / JAN	4512121821052
備考	“TARLY”は「樽の個性を味わう」をコンセプトに、追熟・樽違いで瓶詰しました。原酒はスコットランドの蒸留所でバーボン樽で3年熟成後、さらに日本にて新樽で1年以上追熟しました。レーズの甘い香り、アメリカンチェリーとダークチョコレート味わい。余韻に残るリコリスの香りがよいアクセントになっています。	

	滋賀	川島酒造
	たーりー おろろそ かすくふいにつしゅ TARLY OROSO CASK FINISH	
	原料/ モルト	
	ALC度/	46
	Dコード	22933 22934
	容量/入数	700ml(箱入)/12 700ml(箱無)/12
	小売価格	5200 5000
	(箱入) / JAN	4512121821120
	(箱無) / JAN	4512121821045
備考	“TARLY”は「樽の個性を味わう」をコンセプトに、追熟・樽違いで瓶詰しました。原酒はスコットランドの蒸留所でバーボン樽で3年熟成後、さらに日本にて新樽で1年以上追熟しました。香ばしいナッツや酸化熟成の香り、ブルーの味わいや鼻に抜けるペリーの香りがオロロソの特徴をはっきりと表現しています。	

※表示価格に消費税は含まれておりません。

	鳥取	松井酒造		鳥取	松井酒造		鳥取	松井酒造
	まついびゆあもるとういすきーくらし マツイピュアマルトウイスキー倉吉			まついびゆあもるとういすきーくらし はちねん マツイピュアマルトウイスキー倉吉 8年			まついびゆあもるとういすきーくらし じゅうにねん マツイピュアマルトウイスキー倉吉 12年	
	原料/モルト			原料/モルト			原料/モルト	
	ALC度/ 43			ALC度/ 43			ALC度/ 43	
	Dコード 36505			Dコード 36507			Dコード 36503	
	容量/入数 700ml / 12			容量/入数 700ml / 12			容量/入数 700ml / 12	
	小売価格 3600			小売価格 7500			小売価格 10000	
	700ml / JAN 4954621000894			700ml / JAN 4954621000986			700ml / JAN 4954621000993	
	ホワイトオークのバーボン樽で3年以上熟成させた原酒を使用。柔らかなモルトの香り・香ばしく爽やかな香りと、レーズン・ナッツ・パナラといった酸味・ビター・甘さの風味がバランスよく調和されながら口いっぱいに広がります。			ホワイトオークのバーボン樽で8年以上熟成させた原酒を使用。不快な香味成分を取り除き円熟で複雑な味わいに。ドライオレンジのような麦芽香と甘くかわしい果実香。口に含むとパナラやナッツといった香ばしさも。とても柔らかな口当たり。			香ばしいナッツやアーモンドの芳醇な香りとどっしりとした麦芽香が口いっぱいに広がり、12年以上の長期間の熟成感も感じられます。パナラとレーズン、スモーキーさも感じられ、甘さ・ビター・酸味のバランスの良さが際立つ長期熟成物。柔らかく滑らかな余韻。	
備考			備考			備考		
	鳥取	松井酒造		鳥取	松井酒造			
	まついういすきーとっとり(ぎんらべる) マツイウイスキー鳥取(銀ラベル)			まついういすきーとっとり(きんらべる) マツイウイスキー鳥取バーボンラベル(金ラベル)				
	原料/モルト、グリーン			原料/モルト、グリーン				
	ALC度/ 43			ALC度/ 43				
	Dコード 36513			Dコード 36514				
	容量/入数 700ml / 12			容量/入数 700ml / 12				
	小売価格 2100			小売価格 2300				
	700ml / JAN 4954621001358			700ml / JAN 4954621001365				
	ブレンドの妙味を存分に活かした爽やかでまろやかな味わいを演出。大山山系の伏流水を使用することでまろやかな美味しさをより一層際立てています。モルト比率が高くストレートでもハイボールでも存分に満足させてくれるでしょう。			新樽のホワイトオークで熟成させることによりバーボンを感じさせる芳醇な味わいを演出。爽やかなグリーン原酒、甘味を感じるモルト原酒をブレンド。大山山系の伏流水を使用することでまろやかな美味しさをより一層際立てています。				
備考			備考					
	鹿児島	本坊酒造		鹿児島	本坊酒造		鹿児島	本坊酒造
	まるすういすきー 3&7 マルスウイスキー 3&7			まるすういすきー ついにあるがす マルスウイスキー TWIN ALPS			まるす もるてーじ こすも もるとせれくしょん マルス モルテージ 越百 モルトセレクション	
	原料/モルト・グリーン			原料/モルト・グリーン			原料/モルト	
	ALC度/ 40			ALC度/ 40			ALC度/ 43	
	Dコード 35969			Dコード 35972			Dコード 36032	
	容量/入数 720ml / 12			容量/入数 750ml / 12			容量/入数 700ml / 6	
	小売価格 1480			小売価格 1880			小売価格 4400	
	720ml / JAN 4976881520745			750ml / JAN 4976881510296			700ml / JAN 4976881501164	
	標高798mの日本最高峰に位置するマルス信州蒸溜所。駒ヶ岳の豊かな水と厳しい自然環境がウイスキー原酒を育みます。ブレンドウイスキーの味を守るブレンダーは個性豊かな様々な原酒をブレンドし「3&7」の味を生み出しています。ホワイトオークの樽香をきかせたウッディな香りと味わいをお楽しみください。			マルス信州蒸溜所が位置する「中央アルプス」と東方の「南アルプス」のふたつのアルプスの雄大さをイメージしたブレンドウイスキー。柔らかな口当たりと「パナラやクッキー」の様な甘い香り、「熟したフルーツの香り」の二つの香りが一体となった豊かな芳香と、穏やかな余韻が特徴です。			マルスウイスキーのブレンド技術により、タイプの異なる複数のモルト原酒をヴァッティングすることで、複雑さと奥行きを表現したモルトウイスキーです。ハチミツやキャラメルを連想させるふくよかな甘い香りの中に、ほのかなスモーキーフレーバーと熟した果実の香りが広がり、口当りは丸く柔らかく、優しい余韻が特徴です。	
備考			備考			備考		
	沖縄	新里酒造		宮崎	やまや蒸留所			
	しんさとういすきー 新里ウイスキー			じゃばにーず くらふとじん まさはる Japanese craft Gin MASAHARU				
	グリーン(スコットランド産)、モルト(スコットランド産)、スピリッツ(泡盛)			原料/国内製造(スピリッツ)				
	ALC度/ 43			ALC度/ 47				
	Dコード 30677			Dコード 40032				
	容量/入数 700ml / 6			容量/入数 720ml / 6				
	小売価格 3171			小売価格 3500				
	700ml / JAN 4957494031088			720ml / JAN 4981295111670				
	スコットランド産ブレンドウイスキーをベースに樽貯蔵泡盛13年古酒をブレンド、麦芽の力強い風味に米由来の繊細で柔らかな甘みをプラスしました。ヘビーチャーの新樽使用で樽由来と泡盛由来のパナラ香が濃厚で複雑に絡み合い、ノンチルフィルター製法により豊富な旨味と香味成分も残り格別な味わいとなっています。			すっきり、爽やかな味わいで飲みやすさを追求。GINを作るうえで欠かせないポタニカルであるジェニパーベリーと、宮崎県特産柑橘の柚子とへべすをそれぞれ一定期間、浸漬し、蒸留を行いポタニカル原料酒を生み出します。その後、ブレンドし、ポタニカルの香り高さ美しさ、口当りは甘く、後味はすっきり爽やかな味わいをお楽しみいただけます。				
備考 2024年7月1日～上記価格に改定			備考					

※表示価格に消費税は含まれておりません。

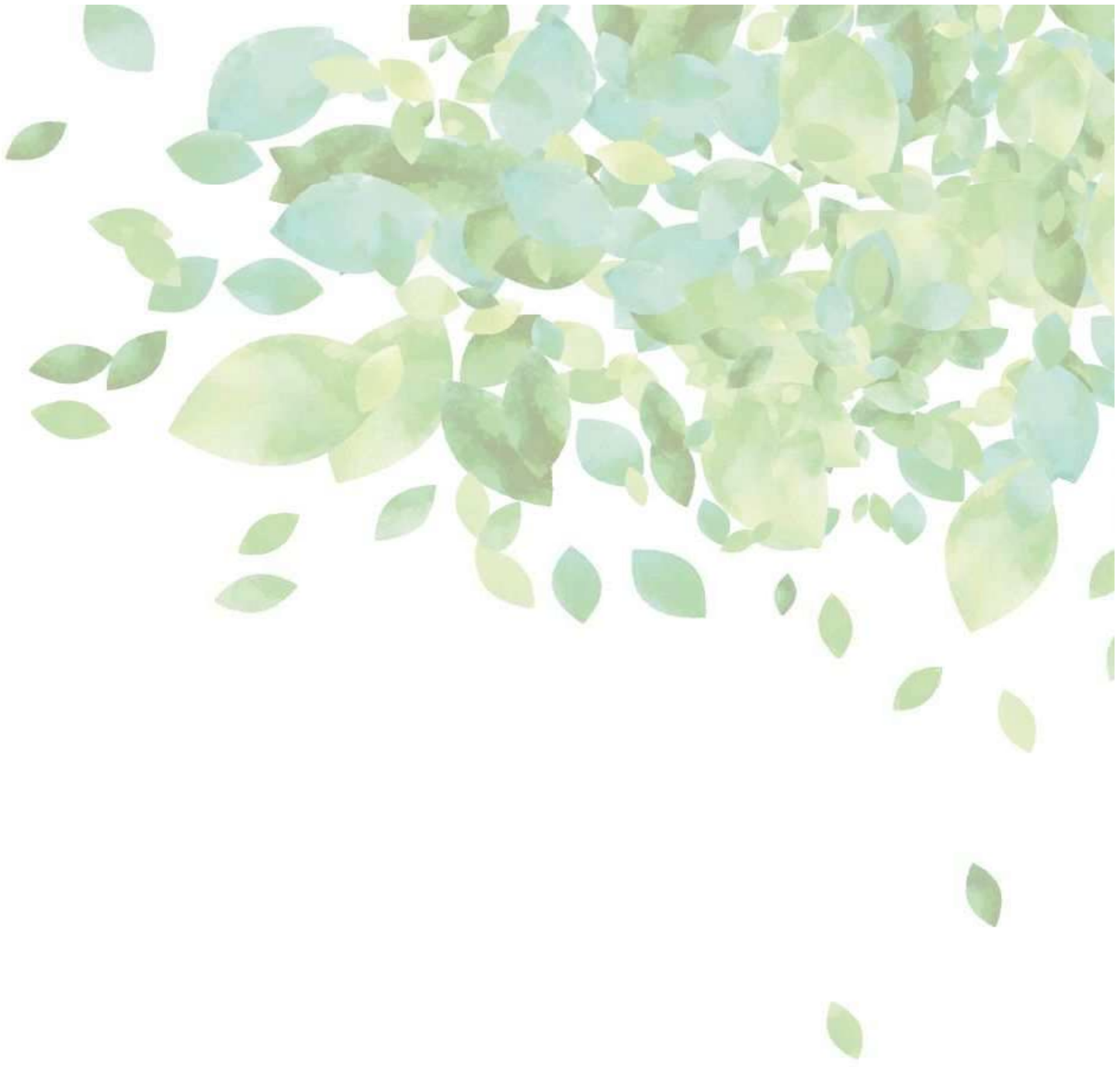

自然と心が通じあう デイオニー株式会社

繊細な味覚を満足させる「最適なモノ」を「素敵なコト」と一緒に
夢と愛情もってお届けします。

京都本社

〒612-8311 京都市伏見区奈良屋町408-1
TEL (075) 622-0850 FAX (075) 601-5744

東京オフィス

〒150-0002 東京都渋谷区渋谷3-22-11
サンクスプライムビル5F
TEL (03) 5778-0170 FAX (03) 5778-0278

やさしい味わい京都 Diony から

信頼できる蔵元と一緒に「ほんまもん」をキーワードに
価格を上回る全国各地の価値ある商品を求め続けていきます。
無農薬栽培米を使用するなど「自然な造り」にこだわります。



こちらのQRコードから、
弊社のホームページをご覧ください。
最新のカタログも、
ホームページ内に掲載しております。

MAIL info@diony.com
HP www.diony.com